Gobierno de Chile

Cuenta Pública Regional 2010

REGIÓN DE COQUIMBO

VIERNES 14 ENERO DE 2011

GOBIERNO REGIONAL
REGION DE COQUIMBO

Tabla de contenido

I. Introducción: Mensaje Inicial 3

II. ¿Qué hicimos durante el 2010? 4

III. Mensaje Final 31

IV. Anexos 32

I. Introducción.

En enero de 2010, el país tomó una de las decisiones más relevantes de los últimos 20 años, al entregar a una nueva coalición la conducción del Gobierno, con la esperanza de cambio hacia un futuro mejor.

Cuando ha pasado prácticamente un año desde ese momento, estamos aquí frente a ustedes para mostrar con responsabilidad, orgullo y transparencia nuestros compromisos. Lo que hemos cumplido y las tareas que aún faltan por hacer.

Recibimos un país devastado por la tragedia después de haber enfrentado el quinto mayor terremoto de la historia. Un hecho que indudablemente marcaría la gestión de este Gobierno en las zonas afectadas y que tendría una repercusión directa sobre la forma cómo ejercer la autoridad. La ciudadanía exigía más que nunca respuestas concretas, pues sabemos que es nuestro deber otorgar más y mejores soluciones y escuchar las permanentes necesidades de cada persona de este país y esta región.

En la Región de Coquimbo, establecimos un gabinete regional de excelencia, un grupo de profesionales que asumieron el crecimiento de esta región como un compromiso propio. Esto ha sido una profunda apuesta, de grandes riesgos en el corto plazo, pero de infinitos beneficios en el largo plazo, pues generará cada día más oportunidades a quienes han clamado por años, por un espacio donde plasmar sus habilidades y demostrar por qué fueron escogidos.

Antes de comenzar esta Cuenta Pública, quisiera agradecer de manera muy especial a cada uno de los Consejeros Regionales, a los Gobernadores de las tres provincias de nuestra región, todo el Gabinete Regional, a los directores de servicio, a los señores Parlamentarios, Diputados y Senadores, a los Alcaldes de las 15 comunas. A todos quienes han sido clave en cada uno de los logros que hemos alcanzado en este tiempo.

Hace un año este Gobierno inició un trabajo que reúne premisas fundamentales: Enfrentar los problemas de cara a la gente, con presencia en terreno, abocándose a dar solución a las inquietudes que no habían sido resueltas, pero siempre con verdad. Mostrando en forma transparente lo que está en nuestras manos hacer y aquello que requiere de otros para poderse realizar.

Un trabajo que se ha comprometido a trabajar con sentido de urgencia, 24 horas al día, los siete días de la semana para así ir generando la región de Coquimbo como la Región de las Oportunidades….

Basados en el Plan de Gobierno que el Presidente de la República ha diseñado para el país, realizaremos esta Cuenta Pública dando muestras de los avances que hemos logrado en cada uno de los ejes fundamentales que sostienen nuestra labor.

II. ¿Qué hicimos durante el 2010?

a) Avances en los principales ejes de Gobierno

• Crecimiento

INACER: La Región durante el 2010, experimentó un crecimiento económico de 7,2%, dos puntos porcentuales más que la media nacional; ocupando así el segundo lugar en el ranking de crecimiento del país. (Durante los últimos 7 años la región tuvo un crecimiento promedio de 3.7%)

EXPORTACIONES: Las exportaciones alcanzaron este año 2010 un valor de 3.500 millones de dólares, ésto es, un 55% más alto que en 2009 en donde llegaron a un nivel de 2.250 millones de dólares, lo que representa un 5,4% de las exportaciones totales del país (el 2009, representaban un 4.5%). Los principales sectores exportadores son: Minería con un 86%, Agricultura con un 10%, Pesca en un 3%; los principales destinos son: China 46%, Finlandia 14%, Suiza 14%, Japón 8% y EEUU con un 6%.

COMPETITIVIDAD: Índice de Competitividad Regional (ICR 2008): Nos ubica en el 12º lugar de las regiones del País (219.34 ptos), cayendo del 6º lugar que ocupábamos el año 2003. Para ello estamos realizando acciones a través del Fondo de Innovación para la Competitividad como es el Desarrollo de una Estrategia Regional de Innovación en colaboración con CONICYT, SUBDERE y la Unión Europea, que permita definir los pasos a seguir por la región en los próximos años y fortalecer el Sistema Regional de Innovación para la Competitividad.

PUERTO DE COQUIMBO: La Región de Coquimbo está avanzando de manera importante en la modernización del Puerto de Coquimbo y a fines de 2011 se podrá estar llevando a cabo la licitación para incorporar capitales privados, permitiendo así, mejorar la logística del puerto a fin de aumentar sus niveles de embarque y hacerlo más competitivo.

TURISMO: La temporada turística Diciembre 2010 – Febrero 2011 se ve auspiciosa, se espera un incremento entre un 5% y un 7% de visitantes y turistas a la región. En el caso de turistas argentinos se espera un crecimiento de entre un 3% y 5%, particularmente con llegadas a la conurbación La Serena – Coquimbo.

Aumento en la capacidad de Alojamiento: El año 2010 contamos con una capacidad de alojamiento turístico de 13.000 camas, lo que representa un incremento del 12 %, en comparación con el año 2009.

El Turismo Astronómico: en el último año, pasamos de 70.000 visitas anuales a 90.000 visitas en el conjunto de observatorios astronómicos municipales (Mamalluca en Vicuña, Collowara en Andacollo y Cruz del Sur en Combarbalá).

INVERSIONES CORFO:

ACUERDOS DE PRODUCCIÓN LIMPIA: La Región de Coquimbo es la Región que cuenta con más acuerdos de producción limpia (8 acuerdos que reúnen a 187 empresas).

Se llevaron adelante "7 proyectos capital semilla Innovador" potenciando así la innovación a nivel regional, esto es un 250% más que el promedio histórico regional.

Por medio del programa de emprendimientos locales (PEL), se apoyaron más de 220 emprendedores y microempresas pertenecientes a 11 comunas de la Región de Coquimbo.

El presupuesto de Transferencia Tecnológica e Innovación en las empresas de menor tamaño en la región aumentó en un 313% respecto al 2009.

A través del subsidio a la implementación y certificación de normas de calidad CORFO incrementó en un 20% el total de empresas apoyadas, totalizando 79 empresas durante el 2010.

Se lanza el Plan Integral de Garantía para que las empresas accedan a financiamiento a través de bancos e instituciones no bancarias. El plan de garantías contempla reprogramación de deudas, capital de trabajo, inversión y comercio exterior.

Se firmó el convenio que crea el PMC (programa de mejoramiento de la competitividad) de la minería, (Programa que agrupa al 100% de las grandes y medianas empresas mineras de la Región).

- ## Empleo

CREACIÓN DE EMPLEO: La Región en el año 2010 creó un total de 12.540 empleos, esto es un 65% más que la meta propuesta de 7.600 empleos para este año.

DISMINUCIÓN DEL DESEMPLEO: La tasa de desempleo registrada en el trimestre móvil Sep. – Nov. 2010, fue la más baja del año 2010 (7.3%).

ACTIVIDADES MÁS DINÁMICAS: En el trimestre móvil Sept. – Nov. 2010, las actividades que concentraron más mano de obra son: Comercio con un 20%, Agricultura con 16% y Minas y Canteras con 10%.

FORTALECIMIENTO DE LA MICRO Y PEQUEÑA EMPRESA: A través de 3 concursos Capital Semilla se premiaron 104 empresas tipo EMT (Empresas de Madiano Tamaño) y 35 emprendimientos. En Feria de Negocios y en Ronda de Negocios se convocaron y se mostraron 80 iniciativas empresariales; importantes en una región que aporta tan sólo un 2,3% del PIB chileno. (SERCOTEC)

SENCE: A través del Servicio de Capacitación y Empleo SENCE, este año se realizó la instalación del Sistema Nacional de Certificación de Competencias Laborales, CHILE VALORA.

FRANQUICIA TRIBUTARIA: Se realizaron 5.495 acciones que corresponden a un total de 32.158 capacitados por Franquicia Tributaria para los trabajadores activos, dueños y socios de empresas de todos los tamaños.

Se capacitó con fondos SENCE 2010 a un total de 3.881 personas en la región, conjuntamente a través de los programas Pro Empleo regular, Mejor Trabajo, Mayores de 40, Aprendices y Pro Empleo Chile solidario con el cual se crearon 4.500 empleos.

INTERMEDIACIÓN LABORAL: Se realiza por la Oficina Municipal de Intermediación Laboral de Coquimbo, OMIL, una feria laboral, en la que participaron 20 empresas privadas y públicas gestionándose 350 puestos de trabajo.

Respecto de la participación del empleo por rama de actividad destacan: en el trimestre móvil Sep. – Nov. 2010, Comercio 56.700 ocupados, Agricultura 47.200 ocupados y Minería 29.000 ocupados.

Respecto de la erradicación del trabajo infantil también se han dado pasos importantes, consolidando la comisión de Erradicación del Trabajo Infantil, entidad presidida por la Seremi del Trabajo.

La Dirección del Trabajo durante el año 2010, a través de su área inspectiva ha desarrollado un arduo programa de fiscalizaciones alcanzando un total de 6.120 empresas.

4 Empresas regionales han firmado convenio con SERNAM (Servicio Nacional de la Mujer) para desarrollar el programa IGUALA, que consiste en desarrollar acciones relacionadas con la mejora del ambiente laboral al interior de la empresa, contribuyendo a reducir la brecha de equidad de género.

- ## Pobreza

AUMENTO DE LA POBREZA: Según la encuesta CASEN 2009 la pobreza aumentó de un 15.9 % a un 16.6% en los últimos 4 años, debido principalmente al menor crecimiento económico y el deterioro del empleo como principal fuente de ingresos de las familias.

CAMPAMENTOS ERRADICADOS: Bajo el programa "Línea de Atención a Campamentos" (LAC) se atendieron a 232 familias con una inversión de 3.724 millones de pesos, sobrepasando la meta en un 80% para el año 2010.

INSTITUTO DE PREVISIÓN SOCIAL: Este año a través de los Centros de Atención del Instituto de Previsión Social, se recibieron a más de 303 mil personas. Esta cifra se vio incrementada, producto de las atenciones extraordinarias por el pago del Bono Marzo. En la región se cancelaron un total de 105.298 bonos, los que beneficiaron a 46.866 personas. En total fueron entregados 4.221 millones de pesos.

Durante los meses de junio y julio se efectuó la tramitación de 780 Pre-solicitudes de Aporte Previsional Solidario (710 urbanas y 70 rurales).

Durante el mes de noviembre comenzó también el pago de la bonificación al transporte en la región. En total se han beneficiado a más de 91 mil personas, ello mediante pago directo vía IPS y Banco Estado.

Desde el 01-07-2010 al 30-11-2010 se han concedido un total de 3.363 nuevos beneficios del Pilar Solidario.

Este año se alcanzó el 100% de la implementación de Centros de Atención de IPS en la Región con horario continuado.

ACCIONES FOSIS, PRODEMU, SERNAM

FOSIS: Se cumplió el 100% de la ejecución. La línea de empleabilidad y emprendimiento con el Programa PAME (programa apoyo al microemprendimiento), que busca generar ingresos autónomos permanentes fue el principal instrumento de intervención, atendiendo a más de 700 beneficiarios (300 millones de pesos).

La implementación del sistema de selección por postulación, un sistema abierto de postulación, democrático y transparente, permitió a la región ser pionera en dicha implementación.

PRODEMU 2010
Son programas que buscan ampliar las oportunidades de mujeres de menores recursos a través del fomento de su autonomía y del fortalecimiento de su participación en la comunidad.

El año 2010 se apoyó a 780 mujeres con la línea formativa, las que han podido desarrollar sus habilidades en lo personal, comunitario, laboral y, con estas herramientas, elaborar un proyecto en cualquiera de estas 3 áreas.

En el área laboral se ha trabajado con 216 mujeres en las tres provincias, con el Convenio INDAP – PRODEMU, donde se ha invertido 33.5 millones de pesos en este programa.

SERNAM: Podemos desatacar que durante el 2010 en los centros de atención a la mujer del SERNAM se atendieron 1.160 mujeres; 7.430 atenciones en la línea de información, sensibilización y prevención; se desarrollaron 1.157 capacitaciones; se adjudicaron 7 proyectos a nivel regional cuyo monto alcanzó a 3.5 millones de pesos, entre ellos destacan:

- Escuela de dirigentes y Lideres Sociales mujeres de la comuna de Monte Patria – "Red de apoyo a la mujer"
- "Las mujeres unidas del Choapa, caminan seguras al futuro" agrupación de mujeres jefas de hogar "sueños de mujer" ILLAPEL.
- "A.M.A.E mujeres Andacollinas" Agrupación de Mujeres Andacollinas Emprendedoras.

BIENES NACIONALES: Durante el 2010 se concretaron 93 planes de desarrollo de igual número de Comunidades Agrícolas, los que serán entregados oficialmente a las respectivas Comunidades Agrícolas.

Se entregaron 400 goces singulares en diversas Comunidades Agrícolas y de una meta de 1000 títulos de dominio se llegó a 1.650.

PROGRAMAS SOCIALES:

- Se logró la transferencia del 100% de los recursos para su ejecución, con un total de 544 millones de pesos.

- En el Programa Puente ingresaron 1.674 nuevas familias y se atendió un total 2.940 familias cumpliendo los 2 años de Programa de apoyo psicosocial.

- En el Programa Calle se incorporaron los Servicios Complementarios de Habilitación Sociolaboral y Atención de Salud Mental, aumentando en un 27% la inversión respecto del 2009. Se incorporaron 100 nuevos usuarios, el porcentaje de habilitación de las personas llegó a un 84.62%.

- En el Programa Vínculos y Habitabilidad Vínculos, se incorporaron 360 nuevos Adultos Mayores y se entregaron 233 equipamiento doméstico básico.

- El programa CHILE CRECE CONTIGO tuvo 9.131 gestantes que se han atendido en el sistema público de salud y han ingresado automáticamente al sistema, mediante el primer control. Desde enero hasta diciembre se han entregado 7.531 pack correspondiente al Programa de Apoyo al Recién Nacido; se estima cubrir a 5.518 niños/as, en las diferentes modalidades de estimulación habilitadas en las 15 comunas; conjuntamente se atendieron 675 niños/as en los Centros de Atención de Hijos e Hijas de Madres Temporeras durante la temporada 2010 mientras que para la temporada 2011 se tiene una cobertura de 860 niños/as, con 19 centros distribuidos en 5 comunas de la región.

- En materia de Discapacidad: Durante el año 2010 se terminó de instalar e implementar el sistema territorial de gestión de ayudas técnicas en toda la región de Coquimbo. Ello significa que todos los Centros de Salud Municipales, Hospitales y Municipalidades se encuentran habilitados para realizar la solicitud de ayudas técnicas que la población requiere, disminuyendo con ello tanto la cantidad de trámites como de tiempo para la asignación de algún elemento.

• Seguridad

La Región de Coquimbo ocupa el tercer lugar a nivel nacional con un 23,9% respecto al porcentaje de victimización, tras las regiones de Magallanes y Aysén; el porcentaje de victimización nacional corresponde a un 33,6%.

•Se logra incrementar el promedio de personas detenidas en cada servicio de 1,0 detenido el año 2009, a 1,43 durante en el año 2010, lo que significa una variación porcentual de un 43%.

•Se recepcionaron 4.404 órdenes de investigar y 5.758 órdenes de detención por diferentes delitos, emanadas de las distintas Fiscalías y Juzgados de Menores de la región lo que significó en este último caso un incremento de 25.9% en relación al año anterior.

•Se logró desarticular 189 bandas criminales y 5 organizaciones criminales relacionadas con delitos de alto impacto criminal, lo que significa un incremento de 10.2% en comparación al año anterior, donde el total de bandas y organizaciones criminales desarticuladas fue de 176.

•En materia de prevención, durante el año 2010, se realizaron 217 actividades de educación y prevención con distintas juntas de vecinos, colegios y otros similares, a objeto de educar y otorgar el debido conocimiento para generar el autocuidado, a fin de evitar distintos tipos de ilícitos.

•Se Implementa el Plan Chile Seguro: este plan corresponde a una coordinación interinstitucional entre Carabineros de Chile, la Policía de Investigaciones y el Gobierno Regional que contempla una intervención directa en la reducción de los índices de victimización y el trabajo focalizado en barrios comerciales y espacios públicos. Más de un 90% se lleva ejecutado del Plan, el cual fue lanzado oficialmente por las autoridades el mes de septiembre de 2010.

•Implementación de barrio Comercial en Paz: Este plan comprenderá 15 barrios a nivel nacional, que serán intervenidos a través de acciones jurídico-policiales, fiscalización administrativa (por parte de funcionarios del Servicio de Impuestos Internos, inspectores municipales, la autoridad sanitaria y la inspección del trabajo), programas de asesoría técnica y cooperación con locatarios e iniciativas de desarrollo urbano.

Durante el año 2010, se implementaron la cantidad de 4 barrios comerciales en la región:

- Implementación Barrio comercial en Ovalle
- Implementación Barrio comercial en Coquimbo
- Implementación Barrio comercial en La Serena
- Implementación Barrio comercial en Illapel

OTROS PROGRAMAS: Con una inversión que supera los 34 millones de pesos, se inaugura durante el año 2010 la Casa de Acogida para Víctimas de Delitos Violentos que atenderá a toda la comunidad de la provincia del Limarí

INVERSIÓN EN INFRAESTRUCTURA Y EQUIPAMIENTO

Inauguración Retén el Molle: El retén cuenta con una superficie de 162 mts2, contempla casino, oficinas y una dotación de equipos tecnológicos. Con una inversión de 220 millones de pesos.

Carros Bomba: El Gobierno Regional durante el año 2010, ha invertido una suma de 675 millones de pesos, para la Construcción y Reposición del Cuerpo de Bomberos de Punitaqui y el cuartel de Tierras Blancas, además de equipamiento de rescate minero para las compañías de las comunas de Illapel, Salamanca y la Higuera, asimismo la entrega de un carro para el cuartel de Sindempart en Coquimbo.

Investigaciones: Durante el año 2010 se entregaron a la Policía de Investigaciones la cantidad de 9 vehículos corporativos, por un monto total de 147 millones de pesos, para las Brigada de Investigación Criminal La Serena, Brigada de Investigación Criminal Coquimbo, Brigada de Investigación Criminal Vicuña y Brigada de Investigación Criminal Ovalle.

Laboratorios: Durante el año 2010 se entregó el Laboratorio de Criminalística por un monto de 78 millones de pesos, con la finalidad de potenciar con equipos de última generación la investigación policial.

- ## Educación

Aplicación de Nuevas Pruebas SIMCE: las nuevas pruebas tomadas fueron Inglés, Educación Física y Tecnología de la Información.

PSU: La Región aumento de 4 a 15 puntajes nacionales respecto del 2009, resultados que al igual que a nivel país, siguen liderando el ranking los colegios particulares, no obstante importante es desatacar los resultados de algunos colegios municipales como: el colegio José Manuel Balmaceda de La Serena, con un promedio en la PSU de 530.4 puntos, ubicándose en el lugar número 39 a nivel nacional y 1º en la región dentro de los establecimientos municipales, la Escuela de Artes y Música de Ovalle con un promedio de 507.1, ocupando el lugar 65 a nivel nacional, El Liceo Alejandro Álvarez Jofré de Ovalle, con un promedio de 497 que ocupa el lugar 87, de los mejores 100 colegios municipales del país.

JUNAEB: La inversión total respecto de las raciones alimenticias JUNAEB para educación pre básico, básico y media, alcanzo a las 854.108 raciones con un costo total de 10.407 millones de pesos.

INTEGRA: Durante el 2010, Fundación INTEGRA abocó todos sus esfuerzos en consolidar el aumento de la cobertura en salas cunas. Durante el segundo semestre, y en el marco del Decreto Supremo Nº548 que regula las características físicas que debe tener un jardín infantil, se destinaron 338 millones de pesos para ejecución de mejoras en la infraestructura de 18 jardines infantiles de la región, condición que permitió atender en mejores condiciones a cientos de niños en riesgo social que atiende la fundación.

Mediante una inversión de 213 millones de pesos, aportados con fondos FNDR, la Fundación INTEGRA gestionó el proyecto de Reposición Sala Cuna del Jardín Infantil “Perlitas de Ostión” de Tongoy, el cual beneficiará a 12 lactantes del establecimiento y que se encuentra en plena ejecución, estimándose su entrega en febrero del 2011.

JUNJI: Se atendió a más de 8.200 párvulos en la región, logrando plenamente el objetivo de atender a la población de 0 a 4 años y 11 meses de las familias más vulnerables. En el contexto del Modelo de Aseguramiento de la Calidad, se implementaron Planes de Mejora en 124 establecimientos (27 Jardines Clásicos de Administración JUNJI, 78 Alternativos y 18 VTF (Vía Transferencia de Fondos))

Para aumentar la Oferta Educativa, se firmaron 34 convenios de transferencias de fondos, permitiendo contar con 413 nuevos cupos en Sala Cuna y 754 nuevos cupos en los Niveles Medios. Los recursos transferidos por JUNJI por este concepto en el año 2010 alcanzan a 2.898 millones de pesos. Se habilitaron 5 nuevas salas cunas y 7 nuevos niveles medios con una cobertura de 88 lactantes y 208 párvulos, los recursos transferidos alcanzan 1.772 millones de pesos.

Fondo de Protección Ambiental, Durante el 2010 en la Región se transfirieron 74 millones de pesos beneficiando directamente a 3.140 personas. Con este programa se busca contribuir a la responsabilidad ambiental a través del desarrollo de iniciativas ideadas por las propias organizaciones comunitarias.

Sistema Nacional de Certificación Ambiental para Establecimientos Educacionales (SNCAE): Durante el 2010, 12 establecimientos educacionales se certificaron.

Proyecto Liceos Bicentenarios: El Objetivo del proyecto Liceos Bicentenario es generar nuevas oportunidades para que alumnos de la educación pública puedan alcanzar mejores resultados académicos y acceder a la educación superior. La cualidad central de este tipo de liceos es el caracterizarse por impartir una educación de excelencia académica, tal como hoy lo hacen colegios como el Instituto Nacional o el liceo Carmela Carvajal de la Ciudad de Santiago.

En nuestra región, se realizó el proceso de difusión y concursabilidad de ocho liceos de las tres provincias al proyecto Liceo Bicentenario de Excelencia, siendo seleccionado el Liceo de Administración y Comercio Estado de Israel de Coquimbo. A diciembre de 2010, el Liceo ha matriculado a 84 alumnos en dos cursos de séptimo año básico que iniciarán sus clases el 21 de febrero con un proceso de inducción.

Campaña de Difusión Más Información, Mejor Educación: esta campaña busca que los padres y apoderados conozcan mejor los establecimientos educacionales en que tienen matriculados a sus hijos para que apoyen y exijan a los equipos escolares una mejor educación. La implementación de esta campaña se llevó a cabo a través de la instalación de 27 centros de información y fueron atendidas 1.472 solicitudes. En Internet, 2.589 visitas tuvo en la región el sitio web de esta campaña. Los padres y los estudiantes recibieron cuatro productos informativos: Mapa Comunal, Cuadro Comparativo, Listado Comunal y Ficha del Establecimiento

ENLACES: Enlaces es el Centro de Educación y Tecnología del Ministerio de Educación y tiene como misión contribuir al mejoramiento de la calidad de la educación mediante la informática educativa y el desarrollo de una cultura digital en la ciudadanía con calidad, equidad y pertinencia. El esfuerzo sostenido en el tiempo que ha realizado Enlaces y con la implementación del Plan Tecnologías para una Educación de Calidad, ha permitido dar acceso en estos nuevos recursos tecnológicos al 96% de los alumnos matriculados en el sistema público de la educación, alcanzando una tasa regional, a octubre del 2010, de 9,85 alumnos por computador, cumpliendo, de esta manera, la meta impuesta a nivel regional y nacional que era de 10 alumnos por computador.

En el 2010, la inversión realizada por Enlaces en los Establecimientos Educacionales de la Región de Coquimbo, alcanza a la cantidad de 425 millones de pesos.

EDUCACIÓN RURAL: La región de Coquimbo tiene una alta ruralidad, con 235 escuelas unidocentes, 14 bidocentes, 9 tridocentes y 8 polidocentes, lo que hace un total de 266 Escuelas Rurales Multigrado, de un total regional de 772 Establecimientos Educacionales, lo que equivale al 34,4%.

PLANES INTEGRALES DE SEGURIDAD ESCOLAR: durante el 2010, se logró gestionar la renovación e implementación de los planes integrales de seguridad escolar en el 100% de los establecimientos de la región, en los niveles de educación parvularia, básica, media y las modalidades de educación especial y de adultos. Además, se realizaron simulacros de tsunami en los colegios ubicados en los sectores costeros de la región y simulacros de sismos, aguas lluvias y otros, en zonas con mayor población. En estos ejercicios participaron 13.843 alumnos y 987 profesores.

PLANES DE APOYO ESCOLAR: En el segundo semestre del año 2010 se dio inicio a la implementación del Plan de Apoyo Escolar en 94 escuelas de la región. Sus objetivos son colaborar con los establecimientos educacionales en lograr que sus alumnos alcancen progresivamente los niveles establecidos en los Contenidos Mínimos Obligatorios y Objetivos Fundamentales del Marco Curricular y los Planes y Programas de Estudio.

El Plan de Apoyo Escolar concluyó en diciembre de 2010 y para este año se implementará el plan Apoyo Compartido que, a nivel nacional, tendrá una cobertura de mil escuelas y a nivel regional serán 65 colegios. (Plan dirigido a alumnos de Pre-Kinder a 4º básico)

PLAN REGIONAL DE SUBVENCIÓN ESCOLAR: La Unidad Regional de Subvenciones, en el año 2010, entregó recursos económicos a los establecimientos educacionales municipales y particulares subvencionados de la región un monto de 120.288 millones de pesos, aumentado respecto al año 2009, en 5.985 millones de pesos.

Con estos recursos invertidos por la Secretaría Ministerial de Educación, permitieron en el año 2010, atender a una matrícula de 158.157 alumnos de la educación municipal y particular subvencionada.

- ## Salud

DISMINUCIÓN DE LAS LISTAS DE ESPERA: Durante el año 2010, se logró disminuir las listas de espera respecto del año 2009, en un 23% para las consultas de especialidad (1.953 casos); en un 30% para las intervenciones quirúrgicas (1.167 casos) y en un 31% (5.256 casos) para las patologías GES en hospitales.

AUMENTO DE LA ATENCION DE SALUD: Se ha avanzado en eficiencia entre el 2009 y el 2010 pasando de 426.804 a 459.228 (7.6% más) en consultas de atención primarias; de 255.858 a 267.271 (4.5% más) en consultas de especialidades; de 43.138 a 45.913 (6.4% más) en intervenciones quirúrgicas en hospitales.

NUEVA INFRAESTRUCTURA HOSPITALARIA:
Construcción de la Nueva Torre de Hospitalización del Hospital San Pablo de Coquimbo (15.447 millones de pesos). Durante el mes de noviembre de 2010 se materializó el traslado a la nueva torre y uso de la nueva infraestructura, iniciativa financiada entre GORE (Gobierno regional) y el MINSAL (Ministerio de Salud) con aportes de 20% y 80% respectivamente.

MEJORAMIENTO RED DE ATENCION PRIMARIA DE SALUD:
En materia de construcción de Centros de Salud se puede destacar la Reposición del Centro de Salud Familiar Santa Cecilia en Coquimbo (1.780 millones de pesos) y la Construcción SAPU Consultorio Cardenal Caro en La Serena (223 millones de pesos).

En materia de Postas de Salud destacan la construcción de la Posta de Salud Rural en el nuevo pueblo de Gualliguaica en Vicuña (265 millones de pesos); la reposición de la Posta Rural de Ramadillas en Combarbalá (246 millones de pesos); la construcción de la Posta de Salud Rural de Estación Recoleta en Ovalle (241 millones de pesos); construcción Posta de Salud Rural de Los Cóndores en Los Vilos (244 millones de pesos) y la reposición Posta Rural El Romero en La Serena (272 millones de pesos).

CENTRALIZACIÓN DE CONTRALORÍA MÉDICA: Hasta 2009, muchos médicos de los hospitales de la Región participaban en el control y evaluación de las licencias médicas, con criterios y decisiones muy disímiles y con tiempo de resolución muy variable. A partir de octubre de 2010, todas las licencias médicas pertenecientes a FONASA son fiscalizadas por los médicos contralores de COMPIN Regional Coquimbo. Esto significa que se acortaron los plazos de resolución y todas son evaluadas con el mismo criterio, significa, además, que el 90 % de las 10.000 licencias mensuales son pagadas a los beneficiaros antes de 30 días y el 90 % de las licencias médicas que requieren peritaje por parte de diversos especialistas son pagadas a los beneficiarios antes de 60 días.

PROGRAMA DE HIDATIDOSIS – PROVINCIA DE LIMARÍ: De acuerdo a un estudio de diagnóstico realizado por la Secretaria Ministerial de Salud, se identificó una situación de hiperendemia de hidatidosis en seres humanos y, equinococosis en perros, en la comuna de Punitaqui. De acuerdo al estudio, el 7% de la población es portadora de la enfermedad hidatidosis y el 20 % de los perros son portadores de la tenia equinococo. Idealmente esos valores para seres humanos y canidos debe ser 0. En los primeros, la enfermedad produce grave morbilidad y una letalidad que fluctúa entre 10% y 30%. Por lo anterior, se implementó un plan de intervención desde Septiembre 2010.

HABILITACIÓN DE LA RED RADIOCOMUNICACIONES SISTEMA VHF.
La red de oficinas de la Secretaria Ministerial de Salud mantiene un sistema de comunicación por teléfono fijo y celular y no contaba con una red alterna en caso de inutilización de aquellos. La secretaria ha puesto en operación, a contar de Octubre del 2010, una red de comunicaciones radiales VHF, que enlaza a todas las oficinas de la región.

PLAN DE EMERGENCIA .
Se implementó un plan de respuesta rápida, que incluye a toda la planta de personal de la SEREMIA, ante eventos y situaciones de emergencia regionales o nacionales, en asociación con la Oficina Regional de Emergencia y el Servicio de Salud Coquimbo.

CAMPAÑA REGIONAL DE PROMOCIÓN DE SALUD: Dado los altos índices de obesidad, sobrepeso y sedentarismo presente en la población regional, la SEREMI lanzó un plan regional masivo de comunicación oral y escrito en radio, TV, calles y caminos de promoción de alimentación saludable y actividad física, a partir de Octubre de 2010. El programa se continúa, a partir de Enero de 2011 con una invitación a participar en actividades deportivas a lo largo de todo el año, ajustado para las distintas edades.

INICIO DE GESTIONES SOBRE ANÁLISIS DE RIESGO AMBIENTAL EN SITIOS MINEROS ABANDONADOS: Uno de los problemas de nuestra región es la gran cantidad de depósitos de relaves que se encuentran abandonados y dispersos en nuestro territorio, al respecto durante el año 2010, se inició el estudio denominado "Estudio de Evaluación de Riesgo Ambiental de Sitios Mineros Abandonados cercanos a asentamientos humanos: proyecto piloto Andacollo". Este estudio fue encargado por el Ministerio del Medio Ambiente y ha permitido monitorear la composición química de 10 sitios mineros abandonados (ubicados en el radio urbano de Andacollo) posteriormente se ejecutará una análisis de riesgo ambiental, que permitirá indicar si éste es alto, moderado o bajo y poder gestionar el riesgo en los casos que se requiera.

PLAN DE DESCONTAMINACIÓN ATMOSFÉRICO EN ANDACOLLO, EN ELABORACIÓN, EN ETAPA DE ESTUDIOS TÉCNICOS FINALES. Durante mayo de 2010, se formó el Comité Operativo para la elaboración del Plan de Descontaminación Ambiental de Andacollo, durante Junio de 2010 se ejecutó la primera reunión de trabajo de este comité. Con fecha 01 de Noviembre de 2010, se inició la ejecución de la segunda etapa del Estudio "Análisis de Calidad del Aire y Medidas de Descontaminación en Andacollo", dicho estudio analiza la calidad del aire, propondrá medidas tendientes a mejorar la calidad del aire en Andacollo y además medirá la eficiencia de las medidas implementadas por el sector privado para mitigar la emisión de material particulado en Andacollo, tras la superación de la normativa asociada al contaminante MP10, sus resultados estarán disponible en marzo de 2011.

RESIDUOS SÓLIDOS DOMICILIARIOS. Durante 2010, se presentó el informe final del Estudio "Análisis y evaluación técnica económica y ambiental para alternativas de manejo, tratamiento y disposición final de residuos sólidos domiciliarios y asimilables de la Región de Coquimbo", este estudio contó con la contraparte del Ministerio del Medio Ambiente y el Gobierno Regional, el cual propuso un plan de gestión regional para el manejo de los Residuos Sólidos Domiciliarios de la Región. Se ha iniciado su implementación con un plan de inversión que considera la adquisición de Maquinaria y Vehículos Recolectores de Residuos Sólidos Domiciliarios, iniciativas destinadas a generar un impacto positivo en la reducción de la contaminación ambiental y el riesgo sanitario que se produce especialmente en las localidades más apartadas de los centros urbanos. Al respecto, se entregaron 27 camiones recolectores a 11 comunas de la Región. La entrega se complementó con capacitaciones prácticas a los choferes de los camiones y a los encargados de adquisiciones de cada municipio. Se capacitaron alrededor de 200 personas. Además se complementó este proyecto con la entrega de un total de 334 contenedores a 7 comunas: Coquimbo, Illapel, Canela, Combarbalá, Andacollo, La Serena y Ovalle.

b) Avances en otros ejes:

- Vivienda

DÉFICIT DE VIVIENDAS: según la encuesta CASEN 2009, alcanza a 18.685 viviendas.

Durante el 2010, el SERVIU de la Región de Coquimbo asignó 4.684 subsidios habitacionales con un costo comprometido de 21.822 millones de pesos, de los cuales el 68% de los postulantes son mujeres.
Subsidios pagados en el año 2010 beneficiaron a 5.969 familias y los montos involucrados alcanzan a 30.192 millones de pesos.

Se puede destacar la entrega de vivienda en los siguientes conjuntos:

- Naciente Tongoy, 158 soluciones.
- Jardin III de Las Compañías, 150 soluciones.
- Villa Santa María de Salamanca, 150 soluciones.
- Población los Leices de Ovalle, 108 soluciones.
- Andacollo 122 (Regularización de títulos de dominio)

Además, dentro de los distintos subsidios se destacan la línea de Protección del Patrimonio Familiar. Estos son subsidios que van en ayuda a mejorar o ampliar las casas de las familias de nuestra región. Este año, se asignaron más de 2.000 subsidios con un costo de casi 2.500 millones de pesos.

Convenio de Programación: Existe un convenio de programación 2007-2013 entre GORE, MINVU y MOP que planifica obras con una total para el MINVU de 35 mil millones de pesos, los cuales involucran inversiones mayoritariamente en vialidad urbana.

En el año 2010 destaca la ejecución del Mejoramiento de la Interconexión Videla Centro – Parte Alta de Coquimbo, en su primera y segunda etapa, que consideró las obras civiles de la doble vía Videla en el tramo comprendido entre Ruta 5 y Balmaceda y ahora avanzará entre Calles Las Heras y Freire, con un monto total de 5.608 millones de pesos.

Durante el año 2010 se terminó con la ejecución del proyecto SCAT que permite sincronizar de manera más precisa las redes de semáforos y una detección pronta de fallas. Este proyecto significó una inversión de 4.500 millones de pesos.

A su vez se inició la etapa del diseño de calle Cisternas con un monto de 30 millones de pesos. El Proyecto: "Mejoramiento Interconexión Videla Centro- Parte Alta Coquimbo", terminó su primera etapa con un costo mayor a los 3.500 millones de pesos. Su segunda etapa tuvo inicio también el año 2010 con una ejecución de casi mil millones destinados en su gran número a expropiaciones dentro de Coquimbo.

Finalmente, durante el 2010 el proyecto "Construcción Costanera Sur del Río Elqui" terminó su etapa de diseño con un arrastre de 34 millones de pesos.

Planos Reguladores: Durante el año 2010 se estuvo trabajando en las modificaciones de 12 Instrumentos de Planificación Territorial en distintas comunas de la Región, tres estudios de zonas de conservación y dos Planos Reguladores Intercomunales.

Finalmente, los Planos Reguladores Intercomunales en desarrollo durante el año 2010 fueron el PRI Costero Norte (incluye las comunas de La Higuera, La Serena y Coquimbo) y el PRI del Limarí (incluye las comunas de Ovalle, Monte Patria, Río Hurtado, Combarbalá y Punitaqui).

Pavimentos Participativos: En cuanto a Pavimentos Participativos, se pavimentaron 12,4 km con un monto invertido de 1.929 millones de pesos en las comunas de La Serena, Vicuña, Coquimbo, Andacollo, Ovalle, Monte Patria, Punitaqui, Illapel y Los Vilos.

A su vez, se trabajó en construcción de sendas y plazas peatonales con una inversión de 73 millones de pesos, las cuales llevan un avance físico de un 40% específicamente en la comuna de Illapel.

Convenios: 5 han sido las beneficiarias que han optado al subsidio gracias al convenio que existe con SERNAM para otorgar viviendas a mujeres que han sufrido violencia intrafamiliar correspondientes a 2.753 UF.

Expropiación: Se expropió terreno en Caleta de Hornos que corresponde a 27 lotes que se beneficiarían alrededor de 70 familias con el fin de darle una solución urbana a esa localidad.

Campamentos: Se elaboró un diagnóstico y planificación de un equipo durante el 2010. Durante este año, se logró dar soluciones habitacionales a 232 familias de campamentos con una inversión final de $ 3.724 millones.

CASAS POLILLA: La respuesta consiste en poner a disposición una solución especial enmarcada en el PPPF (Programa de Protección del Patrimonio Familiar), el que aporta 250 UF para poder construir los segundos pisos de las viviendas dañadas. En una primera etapa beneficiará a 9 juntas de vecinos de la Comuna de Coquimbo.

- ## Infraestructura

DOBLE VÍA LA SERENA VALLENAR: Más beneficios para la población y más ahorro para el Estado.
Se realizó la apertura técnica y económica (con fechas 26 de octubre 2010 y 23 de noviembre 2010, respectivamente) de la licitación para el Contrato Concesión Ruta 5 Norte La Serena – Vallenar. Se presentaron 5 consorcios y se adjudicó a la empresa que presentó menor oferta económica, al Consorcio AZVI – COPASA, quien ofertó UF 5.973.001. (238 millones de dólares) sin solicitar aporte en subsidio, lo que generó para el Estado Chileno un ahorro de 77 millones de dólares y en particular para el Gobierno Regional de Coquimbo un ahorro de 39 millones de dólares. De gran importancia fue lograr desplazar la localización del cobro del peaje al norte de la Localidad el Trapiche, antes de la localidad de Punta Colorada.

Durante el año 2010 se produjeron los siguientes hitos:

- Se concluyó la pavimentación de la ruta 41 hasta el complejo Juntas del Toro.
- Se iniciaron los proyectos complementarios del Embalse El Bato (Canal nueva Cocinera).
- Se terminó el Edificio del Ministerio de Obras Públicas.
- Se iniciaron las expropiaciones de importantes proyectos (Doble Vía La Cantera, Concesión de Redes Viales).
- Se dio término a la Obra Construcción Paseo Costero Guanaqueros.
- Se dio término a la Obra Construcción Paseo Costero Pichidangui.
- Se dio término a la Obra Mejoramiento Caleta Guanaqueros
- Construcción de APR nuevos terminadas: El Hinojo Punitaqui, El Maiten Illapel, El Durazno Combarbala, Carquindaño Canela, Las Cocineras Illapel.

INTEGRACIÓN BINACIONAL: Se concluyó la pavimentación de la Ruta 41 hasta el complejo Juntas del Toro, un aporte a la integración del corredor binacional que permitirá una vez materializada la construcción del Túnel de Agua Negra, unir de forma expedita a las provincias de San Juan Argentina y la Región de Coquimbo, transformándose en un hito para el desarrollo de ambos países.

OBRAS INICIADAS: Se inician las expropiaciones de importantes proyectos (Doble Vía La Cantera, Concesión de Redes Viales).

Se iniciaron los proyectos complementarios del Embalse El Bato (Canal nueva Cocinera), en el Choapa.

INFRAESTRUCTURA PARA EL SECTOR RURAL:

Agua Potable Rural: Se finalizaron cinco nuevos sistemas en El Hinojo de Punitaqui; El Maitén de Illapel; El Durazno de Combarbalá; Carquindaño de Canela y Las Cocineras de Illapel.

Saneamiento Sanitario: se espera beneficiar a 15 nuevas localidades con sistemas de alcantarillado y tratamiento de los aguas servidas durante el 2010 y el 2014, beneficiando a 17.000 habitantes de la ruralidad. Durante el 2010 se entregó el Alcantarillado San Isidro Calingasta, en la comuna de Vicuña, beneficiando a más de 2.500 personas.

Electrificación Rural: Durante el año 2010 se entregaron 125 soluciones por un monto de 256.971 millones de pesos, lo cual benefició a 513 personas; esta cifra representa una disminución de 37,4% respecto de lo realizado el año 2009. Para el 2011 se espera entregar 258 soluciones.

Conectividad Digital: Proyecto "Todo Chile Comunicado". Esta iniciativa público privada, durante el año 2010 benefició a 39 localidades rurales de la Región, con un total de 111.805 personas uniéndolas con Chile y el mundo a través del acceso a banda ancha móvil y telefonía celular, brindándoles nuevas oportunidades de desarrollo y una mejor calidad de vida.

- ## Deporte y Cultura

FONDOS CONCURSABLES:

Fondo Editorial: 14 iniciativas fueron aprobadas, cuyo objetivo es el financiamiento de la edición de obras inéditas relacionadas con la región, así como la re-edición de obras ya publicadas. Esto significó una inversión de 44 millones de pesos, pertenecientes al 2% del Fondo Regional de Desarrollo Regional del Gobierno Regional.

Fondo Regional de Cultura 2010: 56 proyectos de toda la región fueron favorecidos por el Fondo Regional de Cultura, por un monto total de 195 millones de pesos, correspondiente a un 46% en la provincia de Elqui, 34% en Limarí y 20% en Choapa.

Fondo Regional de Iniciativas Deportivas: Un total de 147 iniciativas de toda la región fueron favorecidas a través de la entrega de los Fondos de Deporte 2010, lo que totaliza un monto de más de 372 millones de pesos.

INVERSIÓN EN CULTURA
Puesta en valor al patrimonio: El programa de puesta en valor al patrimonio invierte recursos públicos en proyectos de protección y puesta en valor de activos patrimoniales que hayan sido declarados Monumentos Nacionales o estén en proceso de serlo.

Durante el año 2010 se encuentran en ejecución un total de 9 iniciativas por un monto total de 2.810 millones de pesos, destacándose las obras de:

Iglesia Santa Inés de La Serena - Monto Total Inversión 584 millones de pesos.
Ampliación Casa de G. Mistral en las Compañías (Centro Mistraliano) con un monto total Inversión 700 millones de pesos.

Existe un 98% de avance de la iniciativa Ampliación y Adecuación Colegio Germán Riesco La Serena, por un monto total de Inversión de 611 millones de pesos.

Construcción Centro Cultural Palace, Coquimbo: Se encuentra el 72% de ejecución de la construcción, con un monto de inversión de 193 millones de pesos (FNDR).

Ampliación y Remodelación Museo Arqueológico de La Serena: El proyecto se encuentra en un 85% de avance de las obras. El proyecto tiene una inversión total de 774 millones de pesos (FNDR).

Actividades Bicentenario: Se favorecieron 6 proyectos en el marco del "Concurso Iniciativas Gabriela Mistral 2010" por un monto total de 99.5 millones de pesos y fueron entregados dentro del Programa Bicentenario.

INVERSIÓN EN DEPORTE:

A través del Fondo Nacional de Desarrollo Deportivo (Fondeporte 2010) en la región de Coquimbo se pudieron ejecutar cerca de 150 proyectos deportivos en variadas disciplinas. Estos proyectos y sus respectivos fondos, son administrados por instituciones (organizaciones deportivas principalmente) sin fines de lucro, las que concursan por los fondos que el I.N.D. dispone para las distintas modalidades y categorías que el concurso permite. El año 2010, el presupuesto del Fondeporte alcanzó los 440 millones de pesos aprox. en la cuota de transferencia al sector privado y otros 50 millones de pesos al sector publico.

Durante el año 2010, el IND, desarrollo diversas líneas de trabajo, dentro de las cuales se pueden destacar los siguientes programas:

Programa Calidad de Vida: Línea de Acción: Mujer y Deporte, Línea de Acción: Mujer con Sobrepeso, Línea de Acción: Mujer de Pueblos Originarios, Línea de Acción: Eventos Promocionales.
Programa Escuela de Fútbol.
Programa Recintos nuestros: El objetivo principal de este programa es abrir a la comunidad los recintos de propiedad del I.N.D., con la intención de enfocar los esfuerzos hacia una mejor gestión de estos recintos deportivos invitando a la comunidad a integrarse a actividades deportivas y físicas sistemáticas y permanentes.

Centro de Atención a Hijos e Hijas de Mujeres Temporeras (C.A.H.M.T.) El objetivo principal de este programa es atender a los hijos e hijas de las madres temporeras mientras ellas desempeñan sus labores de temporada. Se atiende a los niños y niñas de entre 6 a 12 años. El I.N.D. contrata al recurso humano que se hará cargo de planificar y llevar a efecto las actividades programadas con los niños. Esta actividad se desarrolla con una carga horaria de 5 veces a la semana en jornadas de 8 horas diarias.

Se concluyó la Reposición Gimnasio Municipal de Salamanca, por un monto total de 2.868 millones de pesos.

Se cuenta con un 99% de avance de la Construcción Gimnasio de Tierras Blancas Coquimbo, con un monto total de la Inversión de 1.375 millones de pesos.

Se concluyó la Construcción Complejo Deportivo Los Llanos de Las Compañías, por un monto total de 637 millones de pesos.

Reposición Recinto Deportivo Cendyr, Ovalle con un avance del 62%, por un monto total de 4.625 millones de pesos.

- ## Avances temáticos específicos

EMERGENCIA HÍDRICA: Durante el año 2010, se obtuvieron importantes logros en lo que concierne al Bono Agropecuario, puesto que de los 300 mil pesos destinados inicialmente para bono agrícola, se consiguieron 200 mil pesos adicionales para entregar un total 500 mil pesos. En lo que respecta a Obras Menores de Riego, de los 240 mil pesos que había de reasignación de INDAP se logró conseguir 200 mil pesos más alcanzando un total de 440 mil pesos para la región.

CAMIONES ALJIBE: Durante el año 2010, se entregaron 4 camiones multipropósito (Recolección o Aljibes) para la Municipalidad de La Serena por un monto 375 millones de pesos.

La ONEMI ha entregado aproximadamente un total de 156 millones de pesos, en términos de arriendo de 7 camiones aljibe durante el año 2010.

ACCIONES DE LA DOH PARA LA PROFUNDIZACIÓN DE POZOS: Durante el año 2010, debido a la declaración de escasez hídrica se encuentra en proceso de licitación de 13 Estudios Hidrogeológicos para determinar qué acciones son necesarias para el mejoramiento de los sistemas de APR, estas acciones podrían ser la profundización de pozos o bien la construcción de nuevos pozos.

En los 13 sistemas de APR (El Sauce, Manquehuea, Quilitapia, El Huacho y Medialuna en la comuna de Combarbalá; Tome Alto, Huatulame en Monte Patria; Graneros en Punitaqui; Los Cóndores y Guangualí en Los Vilos; Los Rulos en Canela; Almirante Latorre en La Serena y Peladeros en Salamanca) que serán intervenidos por la Dirección de Obras Hidráulicas. Se invertirán aproximadamente 1.400 millones de pesos para beneficiar a más de 7.400 personas.

EMBALSES: En el año 2010 se encuentra en un 80% de avance el Diseño del Embalse Valle Hermoso, por un monto total de 397 millones de pesos.

En el año 2010 se encuentra en un 90% completado el Estudio de Prefactibilidad del Embalse Murallas Viejas por un monto total de 383 millones de pesos.

En el año 2010 se encuentra en un 99% completado el Estudio de Prefactibilidad del Embalse Río Rapel por un monto total de 436 millones de pesos.

En el año 2010 se encuentra en un 70% completado el Estudio de Prefactibilidad del Embalse La Tranca por un monto total de 300 millones de pesos.

En el año 2010 se encuentra en un 48% completado la etapa de Ejecución del Embalse El Bato por un monto total de 68.960 millones de pesos.

GENERACIÓN ELÉCTRICA: En cuanto a la generación eléctrica mediante la utilización de Energías Renovables No Convencionales (ERNC), específicamente relacionada a generación de tipo eólico, es importante destacar que la Región de Coquimbo, finaliza el año 2010, representando el 97,8% del total que ingresa al Sistema Interconectado Central (SIC), con una magnitud de 162 MW.

Para el año 2011 se espera la puesta en marcha de la ampliación de la Central Eólica Monte Redondo, Comuna de Ovalle, con 10 MW; el término de la construcción Central Punta Colorada, Comuna de La Higuera, con 20 MW y la construcción de la primera etapa de la Central Eólica Talinay, Comuna de Ovalle, con 140 MW.

PROTECCIÓN CIVIL: Preocupados por promover un buen nivel de entrenamiento de la población para enfrentar y/o prevenir catástrofes naturales, tan habituales en nuestro país, el día 11 de noviembre de 2010, se realizó el Primer Megasimulacro de Alerta de Tsunami, que abarcó todas las localidades costeras de la región de Coquimbo, donde participaron alrededor de 42.354 mil personas, con notable un éxito en participación y cooperación por parte de la sociedad civil, mundo público y privado.

PARTICIPACIÓN CIUDADANA:
En el ámbito de la Participación ciudadana y fortalecimiento de la sociedad civil, se desarrollaron las siguientes acciones:

1.- Dentro del ciclo nacional de Diálogos Participativos, se realizaron cuatro actividades que abordaron los temas de Educación, Salud, Seguridad Ciudadana y Relaciones Exteriores, actividades en las que participaron un total de mil personas.

2.- Aplicación de Programa de trabajo en terreno de un móvil de la División de Organizaciones Sociales, para acercar a las personas los planes y programas del Gobierno.

3.- Coordinación de Mesas de Trabajo con autoridades y fuerzas vivas de la comunidad en diferentes localidades como Tongoy, Guanaqueros, Tierras Blancas y otras, para abordar temas propios de cada localidad, aplicando similar metodología de trabajo que en los diálogos participativos.

4.- Generación de instancias de trabajo conjunto y capacitación de la comunidad a través del trabajo con dirigentes sociales, organismos de voluntariado y organizaciones civiles. Especial mención corresponde al trabajo realizado en la coordinación de las organizaciones de Adultos Mayores, siendo el Seremi de Gobierno el presidente del Consejo Regional del Adulto Mayor (CRAM) a través del cual se administran los fondos concursables para este sector.

5.- Aplicación a nivel regional, del Programa Fondo de Fortalecimiento de la Sociedad Civil, que apoyó a 22 organizaciones de la región.

JUSTICIA: El mayor porcentaje de inversión en este ámbito fue transferido al SENAME, el cual fue utilizado para adquisición y reposición de mobiliario, mantención, servicio de hogares y programas que son directamente relacionados con la protección y resguardo infantil; el total de esta inversión asciende a 3.380 millones de pesos.

De acuerdo a la inversión realizada por la Secretaria Regional de Justicia, dentro de su Programa de concesiones carcelarias tiene una inversión total de 3.880 millones de pesos, lo que permitió mejorar el sistema carcelario en sus condiciones de reclusión, higiene, ropas y camas, alimentación, atención médica, asistencia espiritual, entre otras.

Es importante destacar la ejecución de proyecto para 2011, para la "Construcción de un Centro Cerrado SENAME", cuyo monto inversión total corresponde a 155 millones de pesos, lo que permitirá la mayor cobertura y atención a menores.

c) Análisis del Fondo de Desarrollo Regional (FNDR)

El Gobierno Regional de Coquimbo a través del Fondo Nacional de Desarrollo Regional (F.N.D.R.) invirtió durante el año 2010, 37.224 millones de pesos, equivalente al 100% del presupuesto vigente al 31 de diciembre de 2010.

Complementariamente, el Consejo Regional (CORE), a propuesta del Intendente Regional, resolvió transferir, desde el presupuesto regional al presupuesto del Ministerio del Interior, una suma por 583 millones de pesos para atender situaciones por emergencias: 83.5 millones de pesos para un programa de desparasitación del ganado caprino para prevenir enfermedades producto de la situación de escasez hídrica que ha aquejado a la región y 500 millones de pesos como aporte para colaborar con la situación de emergencia por el terremoto que afectó a la zona centro – sur de nuestro país.

De este modo se puede desprender que las decisiones de inversión con recursos regionales alcanzaron a 37.808 millones de pesos.

Esta inversión significó la ejecución de un total de 796 iniciativas de inversión, de las cuales 103 fueron entregadas para su uso o explotación durante el año 2010.

En particular, se puede destacar lo siguiente:

F.N.D.R. Subtítulo 24

Durante el año 2010, con recursos del Gobierno Regional, se ejecutaron 112 iniciativas culturales con una inversión total de 633 millones de pesos, lo cual permitió promover actividades formuladas por agrupaciones culturales, organizaciones sociales y municipios a través de un Fondo Concursable Regional, un Fondo de Bandas, Orquestas y Coros, un Fondo Editorial, un Fondo destinado a promover actividades de celebración del Bicentenario y un Fondo Especial Gabriela Mistral. La cobertura de estos recursos permitió financiar 55 iniciativas en la Provincia de Elqui, 31 en la Provincia de Limarí, 19 en la Provincia de Choapa y 7 de carácter regional.

En materia de iniciativas deportivas, se financiaron 294 proyectos deportivos con una inversión total de 663 millones de pesos, lo cual permitió a través de un fondo regional concursable dar cobertura a 187 iniciativas en la Provincia de Elqui, 61 iniciativas en la Provincia de Limarí y 46 iniciativas en la Provincia de Choapa.

En el marco de este Subtítulo, también se invirtió 226 millones de pesos en subsidios a la tarifa eléctrica en el marco del proyecto que contempla la instalación, mantención y operación de sistemas fotovoltaicos para el suministro de energía eléctrica, por un plazo de 10 años, a partir del 19 de Julio de 2007, a 3.064 viviendas y a establecimientos rurales, aislados y dispersos dentro de la Región de Coquimbo. Dichos sistemas se desglosan en 2.968 instalados en viviendas y 96 sistemas fotovoltaicos instalados en Establecimientos Educacionales y Sedes.

F.N.D.R. Subtítulo 29
Durante el año 2010, el Gobierno Regional de Coquimbo invirtió un total de 2.396 millones de pesos en 25 iniciativas correspondientes a la Adquisición de Activos No Financieros y que abarcan los sectores Salud (17,32%), Defensa y Seguridad (12,34%), Transporte (1,6%), y Multisectorial (68,69%). Todas estas iniciativas contaron con la Autorización Técnica del Gobierno Regional, y la aprobación del Consejo Regional.

La inversión más importante corresponde a la adquisición de Maquinaria y Vehículos Recolectores de Residuos Sólidos Domiciliarios, inversión destinada a generar un impacto positivo en la reducción de la contaminación ambiental y el riesgo sanitario que se produce especialmente en las localidades más apartadas de los centros urbanos. Al respecto, se entregaron 27 camiones recolectores a 11 comunas de la Región, además con implementación de última tecnología. La entrega se complementó con capacitaciones prácticas a los choferes de los camiones y a los encargados de adquisiciones de cada municipio. Se capacitaron alrededor de 200 personas. Además se complementó este proyecto con la entrega de un total de 334 contenedores a 7 comunas: Coquimbo, Illapel, Canela, Combarbalá, Andacollo, La Serena y Ovalle.

Por otro lado, se adquirieron 9 vehículos totalmente equipados para la Policía de Investigaciones Regional. Se aportó para la adquisición de 1 camión para el Cuerpo de Bomberos de Coquimbo, implementado con la más alta tecnología, el que presta sus servicios en el amplio sector de Sindempart en la comuna de Coquimbo. Se compraron 6 ambulancias con equipamiento para las siguientes comunas: La Higuera, Ovalle (Cerrillos de Tamaya), Los Vilos (2), Río Hurtado (2). Para la comuna de Punitaqui se compró camioneta que cubriera las rondas médicas del área rural. Para La Serena se financió la adquisición de un adaptado especialmente para trasladar personas con discapacidad.

Otros equipos de interés que también se adquirieron fueron el Equipamiento Científico Técnico para Huellografía y Dactiloscopia, para uso de la Brigada contra el crimen.

F.N.D.R. Subtítulo 31
El año 2010 implicó una inversión con cargo a este Subtítulo por 29.106 millones de pesos, destacando la entrega de los siguientes proyectos de infraestructura a uso de la comunidad.

En materia educacional se entregó la Ampliación de la Escuela de Nueva Talcuna en Vicuña; la Reposición de la Escuela Básica de Arboleda Grande en Salamanca; la Ampliación de la Escuela Carlos Condell de Caleta Hornos en La Higuera; la Reposición de la Escuela de Cogotí 18 en Combarbalá y la Reposición del Colegio Manuel Rodriguez de La Serena.

En materia de infraestructura vial se entregó el Mejoramiento de la Ruta Samo Alto – Pichasca; la Construcción Pavimento Acceso Villa El Palqui y el Mejoramiento de la Ruta Limahuida – Canelillo;
En infraestructura deportiva se terminó la Construcción de la Multicancha de la Junta de Vecinos de Coquimbo Oriente y la Construcción Multicancha Club Huracán de Tierras Blancas en Coquimbo;

En materia de infraestructura patrimonial se entregó las obras de la Restauración de la Iglesia Santa Inés de La Serena y la Ampliación de la Casa de Gabriela Mistral (Centro Mistraliano) en Las Compañías.

En infraestructura pesquera artesanal destaca la entrega del Mejoramiento de la Caleta de Pescadores de Guanaqueros.

En materia de infraestructura de desarrollo comunitario se entregó el Parque Espejo del Sol en Las Compañías; el Centro Comunitario para la localidad de Tres Cruces en Paihuano y el Centro Comunitario de la localidad de Diaguitas en Vicuña.

F.N.D.R. Subtítulo 33
En materia de transferencias de capital se ejecutaron durante el año 2010 la cantidad de 4.311 millones de pesos, cuyo destino principal fue financiar programas de fomento productivo en el ámbito de la pesca, minería, agricultura y turismo. También destaca la inversión asociada a promover en la región la innovación y la competitividad y el desarrollo de infraestructura digital en las zonas rurales.

Se destacan las siguientes iniciativas que se ejecutaron durante este periodo con un fuerte énfasis en la promoción del emprendimiento entre las pequeñas unidades productivas de la región: Transferencia Técnica, Capacitación y Apoyo a Emprendimientos de las Micro y Pequeñas Empresas a través de SERCOTEC; Transferencia de Apoyo al Intra-Emprendizaje y a Microemprendedores a través de FOSIS; Diplomado de la Innovación y Transferencia Tecnológica y Diplomado Gestión de la Creatividad, Innovación y Emprendimiento para Profesionales de Enseñanza Técnico Profesional a través de la UCN (Universidad Católica del Norte) por mencionar algunas.

III. Mensaje Final

Al terminar la Primera Cuenta Pública de mi gestión como Intendente Regional, quisiera que no olvidáramos lo que ocurrió durante el año 2010.

Un año de daños irreparables y mucho dolor. Pero también un año en que supimos enfrentar la adversidad y demostrar lo mejor de cada uno de nosotros para salir adelante y ponernos de pie.

Quisiera invitarlos a todos, Consejeros Regionales, alcaldes, parlamentarios y dirigentes sociales a sumarse en esta noble tarea que hemos emprendido por seguir haciendo crecer a esta Región.

Tenemos un camino largo y arduo por recorrer, pero será el trabajo mancomunado de todos nosotros quienes amamos nuestra región, lo que nos lleve a cumplir el compromiso con nuestra gente.

Como Gobierno aumentaremos puentes, calles, hospitales y viviendas; pero nada de eso tiene sentido, sin saber que el objetivo es la dignidad de todos…

Es dar mejor educación a nuestros hijos
Es dar mejores empleos a hombres y mujeres que cada día aspiran a un futuro mejor.
Es brindar una salud, que no sea sinónimo de espera, sino de respuesta, eficiencia y calidad.
Es, en definitiva, tener la oportunidad de que cada uno y cada una de los habitantes de esta tierra, vivan en la Región de las oportunidades.

Sergio Gahona Salazar
Intendente Regional Región de Coquimbo

IV. Anexos

Ejecución Presupuestaria 2010

Ejecución Presupuestaria año 2010

en miles de pesos

Programa 01 - Funcionamiento

SUBT.	ITEM	DENOMINACION	PPTO. VGTE.	EJECUTADO	POR EJECUTAR
21		**Gasto en Personal**	**1.754.436**	**1.729.432**	**25.004**
22		**Bienes y Servicios de Consumo**	**606.741**	**490.430**	**116.311**
23		**Prestaciones de Seguridad Social**	**10**	**0**	**10**
24		**Transferencias Corrientes**	**215.467**	**193.460**	**22.007**
26		**Otros Gastos**	**0**	**0**	**0**
29		**Inversión Real**	**93.964**	**91.336**	**2.628**
	03	Vehículos	25.543	24.514	1.029
	04	Mobiliario y Otros	6.949	6.337	612
	05	Máquinas y Equipos	2.904	2.848	56
	06	Equipos Informáticos	31.415	30.484	931
	07	Programas Informáticos	27.153	27.153	0
34		**Deuda flotante**	**12.978**	**12.977**	**1**
35		**Saldo final de caja**	**1.000**	0	1.000
		TOTALES	**2.684.596**	**2.517.635**	**166.961**

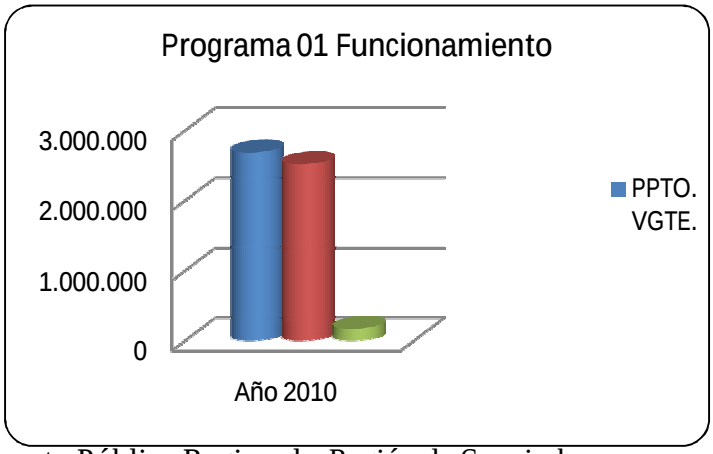

Totales	2.517.635	166.961
% Desembolsado respecto al Marco Vgte.	94%	6%
% Desembolsado óptimo	100,00%	0,00%
% Excedido	0,00%	
% Por Cumplir	6%	
Monto M$	166.961	

Ejecución Presupuestaria año 2010
en miles de pesos
Programa 02 - Inversión

SUBT.	ÍTEM	DENOMINACIÓN	PPTO. VGTE.	EJECUTADO	POR EJECUTAR
24		**Transferencias Corrientes**	**1.557.313**	**1.553.013**	**4.300**
	01	Al Sector Privado	1.130.972	1.128.174	2.798
	03	A Otras Entidades Públicas	426.341	424.839	1.502
29		**Adquisición de Activos no Financieros**	**2.404.290**	**2.396.587**	**7.703**
	01	Terrenos	0	0	0
	02	Edificios	0	0	0
	03	Vehículos	2.045.200	2.045.193	7
	04	Mobiliario y Otros	143.919	136.225	7.694
	05	Máquinas y Equipos	181.448	181.447	1
	06	Equipos Informáticos	0	0	0
	07	Programas Informáticos	0	0	0
	99	Otros Activos no Financieros	33.723	33.722	1
31		**Iniciativas de Inversión**	**29.107.498**	**29.106.104**	**1.394**
	01	Estudios Básicos	253.530	253.527	3
	02	Proyectos	27.938.222	27.938.097	125
	03	Programas de Inversión	915.746	914.480	1.266
32	**06**	**Anticipos a Contratistas**	**-189.342**	**-174.872**	**-14.470**
		Anticipos a Contratistas	965.032	1.410.544	-445.512
		Recuperación de Anticipos a Contratistas	-1.154.374	-1.585.416	431.042
33		**Transferencia de Capital**	**4.313.255**	**4.311.384**	**1.871**
	03	A otras entidades Públicas	4.313.255	4.311.384	1.871
34		**Deuda flotante**	**32.449**	**32.448**	**1**
35		**Saldo final de caja**	**5.000**	0	0
		TOTALES	**37.230.463**	**37.224.664**	**799**

Totales	37.224.664	799
% Desembolsado respecto al Marco Vgte.	100%	0%
% Desembolsado óptimo	100%	0%
% Excedido	0,00%	
% Por Cumplir	0,0%	
Monto M$	799	

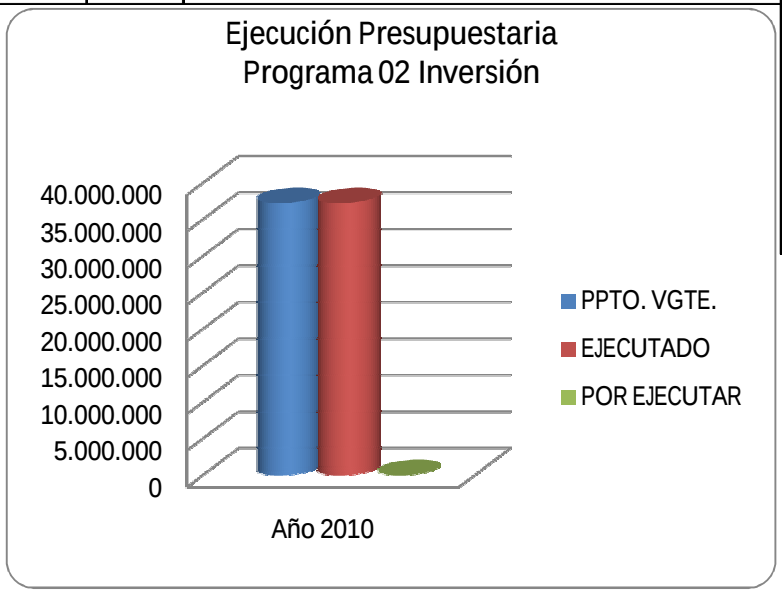

Programación detallada por Iniciativa - Presupuesto FNDR Gobierno Regional

						Programación financiera					
N°	Código identificatorio	Etapa	Nombre	Gasto Acumulado al 31 de Diciembre 2009 (M$)	Gasto acumulado al 31 de diciembre de 2010 (M$)	2011	2012	Costo Total	Provisión	Unidad Técnica	Estado iniciativa
1	30097464-0	Ejecución	DIAGNÓSTICO PLAN REGULADOR INTERCOMUNAL DE LA PROVINCIA DE ELQUI	0		25.000	36.000	61.000	FNDR Libre Disposición	Seremi Vivienda y Urbanismo	Unidad Técnica designada
2	240300930-0	Ejecución	ENCUENTRO COMUNAL DE FÚTBOL CLUBES ASOCIADOS A LA UNIÓN COMUNAL DE FUTBOL	0	2.494	0	0	2.494	FNDR Libre Disposición	Municipalidad de Coquimbo	Ejecución
3	240300930-0	Ejecución	CAPACITACION DE ÁRBITROS DE FUTBOL	0	2.816	0	0	2.816	FNDR Libre Disposición	Municipalidad de Coquimbo	Ejecución
4	240300930-0	Ejecución	ENCUENTRO COMUNAL DE BABY FÚTBOL FEMENINO	0	2.991	0	0	2.991	FNDR Libre Disposición	Municipalidad de Coquimbo	Ejecución
5	240300930-0	Ejecución	CAMPEONATO COMUNAL DE FÚTBOL DE CLUBES RURALES	0	2.234	0	0	2.234	FNDR Libre Disposición	Municipalidad de Coquimbo	Ejecución
6	240300930-0	Ejecución	CAMPEONATO COMUNAL DE BABY-FÚTBOL	585	585	0	0	1.383	FNDR Libre Disposición	Municipalidad de Illapel	Ejecución
7	240300930-0	Ejecución	ESCUELA MUNICIPAL DE TENIS	0	2.711	0	0	2.711	FNDR Libre Disposición	Municipalidad de Illapel	Ejecución
8	240300930-0	Ejecución	TALLER DE TENIS ENTRETENIDO EN LA COMUNA DE LOS VILOS	0	2.657	0	0	2.657	FNDR Libre Disposición	Municipalidad de Los Vilos	Ejecución
9	240300930-0	Ejecución	FORMANDO EL FUTBOL DEPORTIVO DE ANDACOLLO	0	10.498	0	0	10.498	FNDR Libre Disposición	Municipalidad de Andacollo	Ejecución
10	240300930-0	Ejecución	CAMPEONATO FEDERADO DE AJEDREZ	0	2.140	0	0	2.140	FNDR Libre Disposición	Municipalidad de Coquimbo	Ejecución
11	240300930-0	Ejecución	CAMPEONATO INTERESCOLAR DEPORTIVO DE TIERRAS BLANCAS 2009	0	1.779	0	0	1.779	FNDR Libre Disposición	Municipalidad de Coquimbo	Ejecución
12	240300930-0	Ejecución	ESCUELA DE ATLETISMO TIERRAS BLANCAS	0	2.087	0	0	2.087	FNDR Libre Disposición	Municipalidad de Coquimbo	Ejecución
13	240300930-0	Ejecución	ESCUELA DE NATACIÓN PARA NIÑOS Y NIÑAS DE COQUIMBO	0	2.930	0	0	2.930	FNDR Libre Disposición	Municipalidad de Coquimbo	Ejecución
14	240300930-0	Ejecución	ESCUELA DE VOLEYBOL PLAYA PARA NIÑOS Y NIÑAS DE TONGOY	0	1.976	0	0	1.976	FNDR Libre Disposición	Municipalidad de Ovalle	Ejecución
15	240300930-0	Ejecución	TORNEO INTERREGIONAL DE TAEKWONDO, TIERRAS BLANCAS 2009	0	2.357	0	0	2.357	FNDR Libre Disposición	Municipalidad de Ovalle	Ejecución
16	240300930-0	Ejecución	DOS VOLUNTARIOS ACTIVANDO LOS ESPACIOS PÚBLICOS DEPORTIVOS DE LA SERENA	0	2.141	0	0	2.141	FNDR Libre Disposición	Municipalidad de La Serena	Ejecución
17	240300930-0	Ejecución	HACIENDO CAMPEONES PARA LA SEMANA SANTA	0	2.440	0	0	2.440	FNDR Libre Disposición	Municipalidad de La Serena	Ejecución
18	240300930-0	Ejecución	ENCUENTRO COMUNAL DE BABY FUTBOL	0	964	0	0	1.464	FNDR Libre Disposición	Municipalidad de Paihuano	Ejecución
19	240300930-0	Ejecución	ESCUELA DE TENIS	0	2.222	0	0	2.222	FNDR Libre Disposición	Municipalidad de Paihuano	Ejecución
20	240300930-0	Ejecución	TALLER DEPORTIVO RECREATIVO PARA LA TERCERA EDAD	0	2.326	0	0	2.326	FNDR Libre Disposición	Municipalidad de Combarbalá	Ejecución
21	240300930-0	Ejecución	TALLERES DEPORTIVO RECREATIVO COMUNAL	0	2.352	0	0	2.352	FNDR Libre Disposición	Municipalidad de Combarbalá	Ejecución
22	240300930-0	Ejecución	JUVENTUD 7 DE NORTE CAMINO AL BICENTENARIO	0	2.336	0	0	2.336	FNDR Libre Disposición	Municipalidad de Monte Patria	Ejecución
23	240300930-0	Ejecución	TORNEO ZONAL DE NATACIÓN MONTE PATRIA	0	2.350	0	0	2.350	FNDR Libre Disposición	Municipalidad de Monte Patria	Ejecución
24	240300930-0	Ejecución	CAMPEONATO COMUNAL DE FUTBOL 3	0	2.444	0	0	2.444	FNDR Libre Disposición	Municipalidad de Monte Patria	Ejecución
25	240300930-0	Ejecución	ESCUELA DE AJEDREZ	0	2.251	0	0	2.251	FNDR Libre Disposición	Municipalidad de Río Hurtado	Ejecución
26	240300930-0	Ejecución	SALUD Y VIDA SANA	0	2.579	0	0	2.579	FNDR Libre Disposición	Municipalidad de Río Hurtado	Ejecución
27	240300930-0	Ejecución	JORNADAS DEPORTIVAS RECREATIVAS COMUNAL DE RÍO HURTADO	0	2.755	0	0	2.755	FNDR Libre Disposición	Municipalidad de Río Hurtado	Ejecución
28	240300930-0	Ejecución	II ENCUENTRO CONJUNTO DE ESCUELAS DE FUTBOL DE LA PROVINCIA DE CHILOÉ	1.120	1.120	0	0	5.600	FNDR Libre Disposición	Club de Huasos [illegible] Alto	Ejecución

						Programación financiera					
Nº	Código identificatorio	Fase	Nombre	Gasto Acumulado al 31 de Diciembre 2009 (M$)	Gasto acumulado al 31 de diciembre de 2010 (M$)	2011	2012	Costo Total	Previsión	Unidad Técnica	Estado iniciativa
29	2401000300-0	Ejecución	DEPORTE CRIOLLO PARA LA COMUNA DE CANELA	2.992	58	0	0	3.000	FNDR Libre Disposición	Club De Huasos Los Buenos Amigos	Ejecución
30	2401000300-0	Ejecución	CAMPEONATO OFICIAL RURAL	1.316	1.316	0	0	2.632	FNDR Libre Disposición	Unión Comunal De Fútbol Rural Illapel	Ejecución
31	2401000300-0	Ejecución	CAMPEONES DEL CHOAPA ILLAPEL	1.497	1.497	0	0	2.994	FNDR Libre Disposición	Club De Ciclismo Riders Choapa Illapel	Ejecución
32	2401000300-0	Ejecución	CONTINUANDO CON UN SUEÑO	1.089	1.089	0	0	2.178	FNDR Libre Disposición	Club Folklore Artístico Y Deportivo Llancanelí	Ejecución
33	2401000300-0	Ejecución	ESCUELA DEPORTIVA EN EL POLI	1.294	1.294	0	0	2.587	FNDR Libre Disposición	Centro De Padres Y Apoderados Pablo Rodríguez Cavedes	Ejecución
34	2401000300-0	Ejecución	FOMENTEMOS EL DEPORTE Y ACONDICIONAMIENTO FISICO CLUB DEPORTIVO SOCIAL Y CULTURAL MUNDO NUEVO SUR	1.500	1.500	0	0	3.000	FNDR Libre Disposición	Club Deportivo Mundo Nuevo Sur Illapel	Ejecución
35	2401000300-0	Ejecución	RECREANDO EN COMUNIDAD	662	662	0	0	1.324	FNDR Libre Disposición	Club Deportivo Social Y Cultural Kelly Star	Ejecución
36	2401000300-0	Ejecución	UNIDOS POR EL DEPORTE	369	369	0	0	739	FNDR Libre Disposición	Club Deportivo Illapel	Ejecución
37	2401000300-0	Ejecución	MUJERES EN AEROBICA	943	943	0	0	1.885	FNDR Libre Disposición	Junta De Vecinos Nº5 Por El Progreso	Ejecución
38	2401000300-0	Ejecución	1º OLIMPIADAS DEPORTIVAS PARA CAMARES	1.520	1.520	0	0	3.040	FNDR Libre Disposición	Club Deportivo Camares	Ejecución
39	2401000300-0	Ejecución	CAMPEONATO COPA MARAVILLA	1.258	1.258	0	0	2.517	FNDR Libre Disposición	Liga Independiente De Fútbol Rural Diaguita	Ejecución
40	2401000300-0	Ejecución	EN LOS VILOS 3º CAMPEONATO COMUNAL DE SURF Y BODYBOARD IV REGION	1.258	1.258	0	0	2.516	FNDR Libre Disposición	Organizac. En Dp Deportes Extremos Los Vilos	Ejecución
41	2401000300-0	Ejecución	ESCUELA DEPORTIVA DE PESCA PARA NIÑOS Y JÓVENES	844	844	0	0	1.688	FNDR Libre Disposición	Club De Pesca Caza Y Lanzamiento Los Vilos	Ejecución
42	2401000300-0	Ejecución	MEJORANDO LA CALIDAD DE VIDA LOS VECINOS JUNTO AL DEPORTE	945	945	0	0	1.890	FNDR Libre Disposición	Junta De Vecinos Ignacio Carrera	Ejecución
43	2401000300-0	Ejecución	LOS ABUELITOS UNIDOS POR EL DEPORTE RECREATIVO	1.178	1.178	0	0	2.355	FNDR Libre Disposición	Asociación De Adulto Mayor Los De Lima	Ejecución
44	2401000300-0	Ejecución	TALLER DE GIMNASIA PARA DISCAPACITADOS ESCUELA DE ASPAMIS LOS VILOS	814	814	0	0	1.628	FNDR Libre Disposición	Asociación De Padres De Niños Diversos Aruco Azucena	Ejecución
45	2401000300-0	Ejecución	TILAMA HACIENDO DEPORTE PARA MEJORAR LA CALIDAD DE VIDA	1.334	1.334	0	0	2.669	FNDR Libre Disposición	Junta De Vecinos Tilama	Ejecución
46	2401000300-0	Ejecución	LA TERCERA EDAD JUNTO A LA ACTIVIDAD DEPORTIVA RECREATIVA	1.174	1.174	0	0	2.347	FNDR Libre Disposición	Junta De Vecinos Quilmal Alto	Ejecución
47	2401000300-0	Ejecución	HOGAR CAMPESINO EN LA LOCALIDAD DE LOS LONQUES COMUNA DE LOS VILOS	951	951	0	0	1.901	FNDR Libre Disposición	Club De Huasos Los Canelos	Ejecución
48	2401000300-0	Ejecución	FORMANDO TALENTOS EN EL BASQUETBOL	1.458	1.474	0	0	2.878	FNDR Libre Disposición	Asociación Deportiva De Basquetbol Los Vilos	Ejecución
49	2401000300-0	Ejecución	LOS ADULTOS DE QUILIMARI BUSCANDO UNA VIDA SALUDABLE A TRAVES DEL DEPORTE	1.382	1.382	0	0	2.765	FNDR Libre Disposición	Junta De Vecinos Barrio Estación Quilimari	Ejecución
50	2401000300-0	Ejecución	CAMPEONATO ACTIVA LA SERENA PARA LOS JÓVENES ESTRELLAS DE LOS VILOS	1.340	1.340	0	0	2.680	FNDR Libre Disposición	Escuela De Fútbol Futuras Estrellas	Ejecución
51	2401000300-0	Ejecución	[illegible]	847	847	0	0	1.695	FNDR Libre Disposición	Club Deportivo Y Social Inkar	Ejecución
52	2401000300-0	Ejecución	CON DEPORTE NOS PROYECTAMOS A UN FUTURO MEJOR	1.450	1.450	0	0	2.900	FNDR Libre Disposición	Escuela De Deportes Alto Farrar Salamanca	Ejecución
53	2401000300-0	Ejecución	FUTBOL PARA TODOS LOS NIÑOS DE SALAMANCA	1.458	1.458	0	0	2.916	FNDR Libre Disposición	Asociación De Fútbol Salamanca	Ejecución
54	2401000300-0	Ejecución	LOS SHULIS EN COMPETENCIA	1.477	1.477	0	0	2.952	FNDR Libre Disposición	Club Deportivo Social Andacollo Salamanca	Ejecución
55	2401000300-0	Ejecución	[illegible]	1.146	1.146	0	0	2.292	FNDR Libre Disposición	Club De Kayaquistas Canelillo	Ejecución
56	2401000300-0	Ejecución	[illegible]	1.335	1.335	0	0	2.671	FNDR Libre Disposición	Club Deportivo Pescadores Salamanca	Ejecución
57	2401000300-0	Ejecución	DEPORTE PARA TODOS	1.500	1.500	0	0	3.000	FNDR Libre Disposición	Club Deportivo Unión Barrio Martínez	Ejecución
58	2401000300-0	Ejecución	MAS DEPORTES PARA MUJERES MAS DESARROLLO	1.137	1.137	0	0	2.274	FNDR Libre Disposición	Escuela De Hockey De Andacollo	Ejecución
59	2401000300-0	Ejecución	ESCUELA DE TENIS JUVENIL	1.256	1.256	0	0	2.511	FNDR Libre Disposición	Asociación De Deportes Salamanca De Coquimbo	Ejecución
60	2401000300-0	Ejecución	[illegible] PLATA	1.450	1.450	0	0	2.900	FNDR Libre Disposición	Asociación De Voleybol De Coquimbo	Ejecución

						Programación financiera					
Nº	Código identificatorio	Fase	Nombre	Gasto Acumulado al 31 de Diciembre 2009 (M$)	Gasto acumulado al 31 de diciembre de 2010 (M$)	2011	2012	Costo Total	Previsión	Unidad Técnica	Estado iniciativa
61	240100030-0	Ejecución	PARTICIPACION DE LA SELECCIÓN JUVENIL DAMAS DE COQUIMBO EN CAMPEONATO INTERCOMUNAL CLUB PROVIDENCIA - SANTIAGO 2010	1.431	1.431	0	0	2.862	FNDR Libre Disposición	Asociación De Voleyboll De Coquimbo	Ejecución
62	240100030-0	Ejecución	ACONDICIONAMIENTO FÍSICO-RECREATIVO PARA MUJERES	801	801	0	0	1.601	FNDR Libre Disposición	Centro De Madres Sol Y Mar De Coquimbo	Ejecución
63	240100030-0	Ejecución	POLIDEPORTIVO EN GUAYACÁN	1.387	1.387	0	0	2.774	FNDR Libre Disposición	Club Aguas De Guayacán	Ejecución
64	240100030-0	Ejecución	CAMINO HACIA EL TAEKWONDO (Sector Parvenir)	656	656	0	0	1.311	FNDR Libre Disposición	Club De Taekwondo Lihuna	Ejecución
65	240100030-0	Ejecución	LA PERCEPCIÓN UNIDA EN LA ACTIVIDAD FÍSICA RECREATIVA	726	726	0	0	1.452	FNDR Libre Disposición	Club Del Adulto Mayor Los Años Dorados	Ejecución
66	240100030-0	Ejecución	DEPORTE RECREATIVO PARA FORMS	1.464	1.464	0	0	2.928	FNDR Libre Disposición	Club Deportivo Atlantis	Ejecución
67	240100030-0	Ejecución	DEPORTE Y RECREACION: DOS PILAR PARA ESTAR MEJOR	1.500	1.500	0	0	3.000	FNDR Libre Disposición	Club Deportivo Hollhaiharr Coquimbo	Ejecución
68	240100030-0	Ejecución	PARTICIPANDO EN UNA RECREACION ACTIVA	1.270	1.270	0	0	2.540	FNDR Libre Disposición	Club Deportivo Coquimbo Oriente	Ejecución
69	240100030-0	Ejecución	TALLERES DE AEROBICA SAN CARLOS	375	375	0	0	750	FNDR Libre Disposición	Club Deportivo Escolar Y Cultural San Carlos	Ejecución
70	240100030-0	Ejecución	FORMANDO TENIMETISTAS EN LA REGION DE COQUIMBO	1.135	1.135	0	0	2.270	FNDR Libre Disposición	Club Deportivo Escuela De Tenis La Serena Coquimbo	Ejecución
71	240100030-0	Ejecución	ESCUELA DE PATIN ARTISTICO GAE	1.054	1.054	0	0	2.108	FNDR Libre Disposición	Club Deportivo Gae	Ejecución
72	240100030-0	Ejecución	CON EL DEPORTE MEJORO A MI COMUNIDAD	1.498	1.498	0	0	2.996	FNDR Libre Disposición	Club Deportivo Juan Pinger	Ejecución
73	240100030-0	Ejecución	MUJERES DEPORTISTAS PARA LA REGIÓN	0	2.500	0	0	2.500	FNDR Libre Disposición	Club Deportivo Estación Nueva Coquimbo	Ejecución
74	240100030-0	Ejecución	KARATE DEPORTIVO-SALUD Y VALORES	1.500	1.500	0	0	3.000	FNDR Libre Disposición	Club Deportivo S.Y.C. Bulolo	Ejecución
75	240100030-0	Ejecución	COMPARTIMOS EL GOLPEO...	1.414	1.414	0	0	2.828	FNDR Libre Disposición	Club Deportivo Social Y Cultural Inmobiliaria	Ejecución
76	240100030-0	Ejecución	CON GIMNASIA MEJORAMOS NUESTRA SALUD	327	327	0	0	654	FNDR Libre Disposición	Club Deportivo Social Y Cultural Sotomayor	Ejecución
77	240100030-0	Ejecución	ESCUELA INTEGRAL DE FÚTBOL UNIÓN ESPAÑOL	1.500	1.500	0	0	3.000	FNDR Libre Disposición	Club Deportivo Unión Española	Ejecución
78	240100030-0	Ejecución	ACTIVIDAD FÍSICA VIDA Y SALUD	1.417	1.417	0	0	2.833	FNDR Libre Disposición	Junta De Vecinos Santa Rosa	Ejecución
79	240100030-0	Ejecución	GOLF POPULAR	1.452	1.452	0	0	2.904	FNDR Libre Disposición	Nuevo Club De Golf La Pampilla	Ejecución
80	240100030-0	Ejecución	VAMOS AL DEPORTE	1.500	1.500	0	0	3.000	FNDR Libre Disposición	Grupo Mundo Compartido	Ejecución
81	240100030-0	Ejecución	[illegible]	45	45	0	0	90	FNDR Libre Disposición	Taller De Gimnasia Los Olivos Solidarios	Ejecución
82	240100030-0	Ejecución	[illegible]	1.109	1.109	0	0	2.218	FNDR Libre Disposición	Club Deportivo Nacional Por De Angel	Ejecución
83	240100030-0	Ejecución	[illegible]	1.475	1.475	0	0	2.950	FNDR Libre Disposición	Club Deportivo Social Y Cultural Tierra Coquimbo	Ejecución
84	240100030-0	Ejecución	[illegible]	2.000	2.000	0	0	4.000	FNDR Libre Disposición	Unión Comunal De Clubes De Adultos Mayores	Ejecución
85	240100030-0	Ejecución	TALLER DE GIMNASIA INTERTEDIDA	405	405	0	0	810	FNDR Libre Disposición	Junta De Vecinos Villa Los Ventanas	Ejecución
86	240100030-0	Ejecución	GIMNASIA INTERTEDIDA PARA DUEÑAS DE CASA	1.250	1.250	0	0	2.500	FNDR Libre Disposición	Club De Gimnasia Los Lavanda De Coquimbo	Ejecución
87	240100030-0	Ejecución	[illegible]	801	801	0	0	1.601	FNDR Libre Disposición	Fraternidad De Mayores COQUIYCO	Ejecución
88	240100030-0	Ejecución	[illegible]	654	654	0	0	1.308	FNDR Libre Disposición	Agrupación De Gimnasia Femenina De Tres Pinos Elanzu	Ejecución
89	240100030-0	Ejecución	[illegible]	0	495	0	0	1.485	FNDR Libre Disposición	Club Deportivo Sergio Livingstone	Ejecución
90	240100030-0	Ejecución	LOS ADULTOS MAYORES SE RECREAN	769	769	0	0	1.537	FNDR Libre Disposición	Club Adulto Mayor Camino Por Vida Pichidangui	Ejecución
91	240100030-0	Ejecución	[illegible] DEPORTE	1.450	1.450	0	0	2.900	FNDR Libre Disposición	Club Deportivo Manuel Rodríguez	Ejecución
92	240100030-0	Ejecución	[illegible] SINDEMPART	0	3.000	0	0	3.000	FNDR Libre Disposición	[illegible] De Chile	Ejecución

						Programación Financiera					
Nº	Código identificatorio	Fase	Nombre	Gasto Acumulado al 31 de Diciembre 2009 (MB)	Gasto acumulado al 31 de diciembre de 2010 (MB)	2011	2012	Costo Total	Previsión	Unidad Técnica	Estado iniciativa
93	240100930-0	Ejecución	FORTALECIENDO EL HABITO DE ACONDICIONAMIENTO FISICO PARA ALCANZAR UNA MEJOR CALIDAD DE VIDA	0	2.033	0	0	2.033	FNDR Libre Disposición	Club Deportivo Social Y Cultural La Herradura	Ejecución
94	240100930-0	Ejecución	PAN DE AZÚCAR BUSCANDO TALENTOS DEL FUTBOL	0	2.932	0	0	2.932	FNDR Libre Disposición	Escuela De Futbol Social Y Cultural Raúl Palacios	Ejecución
95	240100930-0	Ejecución	CAMPEONATO DE CLAUSURA 2009	866	866	0	0	1.731	FNDR Libre Disposición	Asociación De Clubes Independientes Coquimbo	Ejecución
96	240100930-0	Ejecución	ESCUELA DE ESCALADA DEPORTIVA PARA GRUPO JUVENIL DEPORTIVO Y CULTURAL LAMBERT	1.432	1.432	0	0	2.865	FNDR Libre Disposición	Club De Escalada Deportiva Granito Rojo	Ejecución
97	240100930-0	Ejecución	FORMACIÓN ESCUELA DEPORTIVA	755	755	0	0	1.510	FNDR Libre Disposición	Escuela De Futbol Femenino	Ejecución
98	240100930-0	Ejecución	CAMPEONATO DE CLAUSURA	300	300	0	0	600	FNDR Libre Disposición	Club De Basquetbol	Ejecución
99	240100930-0	Ejecución	CAMPEONATO COMUNAL DE FUTBOL, PASIÓN DE MIS TERRENOS	1.484	1.484	0	0	2.967	FNDR Libre Disposición	Club Deportivo Los Pumas De La Higuera	Ejecución
100	240100930-0	Ejecución	ESCUELA COMUNAL DE FUTBOL FEMENINO	704	704	0	0	1.408	FNDR Libre Disposición	Agrupación Cultural Y Social De Futbol Femenino	Ejecución
101	240100930-0	Ejecución	ESCUELA DE FORMACIÓN DE JUDO PARA NIÑOS DE LA HIGUERA	795	795	0	0	1.589	FNDR Libre Disposición	Agrupación Juvenil Blanco Azul Y Rojo	Ejecución
102	240100930-0	Ejecución	ENCUENTRO GUIPARADA RECREATIVA INTERNACIONAL [illegible]	1.520	1.520	0	0	3.040	FNDR Libre Disposición	Agrupación Cultural, Social Y Deportiva Integridad Absoluta	Ejecución
103	240100930-0	Ejecución	CLASIFICATORIO INFANTIL Y JUVENIL PARA CAMPEONATOS NACIONALES	1.484	1.484	0	0	2.968	FNDR Libre Disposición	Arfa	Ejecución
104	240100930-0	Ejecución	CAMPEONATO REGIONAL DE VELOCIDAD EN REGIÓN	1.484	1.484	0	0	2.968	FNDR Libre Disposición	Club Automovilismo Deportivo Norte Chico	Ejecución
105	240100930-0	Ejecución	ACOMPAÑANDO LA PRIMAVERA DESPERTANDO A LA VIDA TA CHIRARA PRINCIPIANTES	1.434	1.434	0	0	2.868	FNDR Libre Disposición	Club Cultural Y De Artes Marciales Chirara La Serena	Ejecución
106	240100930-0	Ejecución	ANDRES BELLO PARTICIPA JUEGA EN LA LIGA NACIONAL DE VOLEIBOL	1.214	1.214	0	0	2.428	FNDR Libre Disposición	Club De Voleibol Andrés Bello Pompa	Ejecución
107	240100930-0	Ejecución	ESCUELA DE FUTBOL CLUB DEPORTIVO ALVARADO	775	775	0	0	1.549	FNDR Libre Disposición	Club Deportivo Alvarado	Ejecución
108	240100930-0	Ejecución	COMPITIENDO POR LA SERENA	693	693	0	0	1.385	FNDR Libre Disposición	Club Deportivo Colegio Jesús Carrera	Ejecución
109	240100930-0	Ejecución	DEPORTE Y SALUD PARA UNA MEJOR CALIDAD DE VIDA	1.218	1.218	0	0	2.435	FNDR Libre Disposición	Club Deportivo Ecológico Y Cultural Gerdi	Ejecución
110	240100930-0	Ejecución	ESCUELA DEPORTIVA DE FUTBOL	1.351	1.351	0	0	2.701	FNDR Libre Disposición	Club Deportivo Escuela Colegio Cervantes	Ejecución
111	240100930-0	Ejecución	CAMPEONATO DE FUTBOL SUPER SENIOR CONFRATERNIDAD LA SERENA	1.510	1.510	0	0	3.020	FNDR Libre Disposición	Club Deportivo Martín Bello Serena	Ejecución
112	240100930-0	Ejecución	[illegible] CLAUSURA	1.222	1.222	0	0	2.445	FNDR Libre Disposición	Club Deportivo Social Y Cultural Sotaqui	Ejecución
113	240100930-0	Ejecución	[illegible]	1.510	1.510	0	0	3.020	FNDR Libre Disposición	Club Cultural Y De Adultos Coirón	Ejecución
114	240100930-0	Ejecución	[illegible]	957	957	0	0	1.914	FNDR Libre Disposición	Club Deportivo Social Y Cultural Coiron	Ejecución
115	240100930-0	Ejecución	[illegible] ESCUELA	903	903	0	0	1.806	FNDR Libre Disposición	Club Deportivo Social Y Cultural San Antonio La Serena	Ejecución
116	240100930-0	Ejecución	MEJORAMIENTO CAMERINOS EN GRANJA DEL ARTISTA ARTÍSTICA	916	916	0	0	1.832	FNDR Libre Disposición	Club Deportivo Social Y Cultural San Antonio La Serena	Ejecución
117	240100930-0	Ejecución	[illegible] ANTENA	1.510	1.510	0	0	3.020	FNDR Libre Disposición	Club Deportivo Unión Santo	Ejecución
118	240100930-0	Ejecución	[illegible] SERENA CUP	1.455	1.455	0	0	2.910	FNDR Libre Disposición	Club Deportivo Y Social Academia La Serena	Ejecución
119	240100930-0	Ejecución	[illegible]	1.340	1.340	0	0	2.680	FNDR Libre Disposición	Club Deportivo Social Scout	Ejecución
120	240100930-0	Ejecución	[illegible] RECREACIÓN Y SALUD	1.216	1.216	0	0	2.432	FNDR Libre Disposición	Corporación Landig	Ejecución
121	240100930-0	Ejecución	ACTIVIDAD DEPORTIVA POR UNA CALIDAD DE VIDA MAYOR	565	565	0	0	1.131	FNDR Libre Disposición	Los Huanacos Del Cobre	Ejecución
122	240100930-0	Ejecución	RUGBY PARA TODOS	1.353	1.353	0	0	2.705	FNDR Libre Disposición	Seminario Rugby Club	Ejecución
123	240100930-0	Ejecución	PARTICIPACIÓN CAMPEONATO DE FÚTBOL	1.510	1.510	0	0	3.020	FNDR Libre Disposición	Club Deportivo Unión Andalipai	Ejecución
124	240100930-0	Ejecución	[illegible] REGIÓN	2.510	2.510	0	0	5.020	FNDR Libre Disposición	Centro Club Liga De Educación Y Apoyo A Cesante	Ejecución

						Programación Financiera					
Nº	Código identificatorio	Fase	Nombre	Gasto Acumulado al 31 de Diciembre 2009 (MB)	Gasto acumulado al 31 de diciembre de 2010 (MB)	2011	2012	Costo Total	Previsión	Unidad Técnica	Estado iniciativa
125	2401000300-0	Ejecución	LOS ADULTOS EN MOVIMIENTO	385	385	0	0	770	FNDR Libre Disposición	Acondicionamiento Físico Y Terapéutico Pedro Aguirre Cerda	Ejecución
126	2401000300-0	Ejecución	DESARROLLANDO LAS CAPACIDADES CON EL DEPORTE	1.461	1.461	0	0	2.923	FNDR Libre Disposición	Club Deportivo Colegio Javiera Carrera La Serena	Ejecución
127	2401000300-0	Ejecución	ACADEMIAS DEPORTIVAS	1.424	1.424	0	0	2.848	FNDR Libre Disposición	Centro De Padres Colegio Arturo Prat Chacón	Ejecución
128	2401000300-0	Ejecución	TENIS DE MESA FORMANDO UN DEPORTISTA	1.439	1.439	0	0	2.877	FNDR Libre Disposición	Club Deportivo Olimpo La Serena	Ejecución
129	2401000300-0	Ejecución	LIBERTANDO EN CUATRO ETAPAS	626	626	0	0	1.252	FNDR Libre Disposición	Junta De Vecinos Portal Del Sol	Ejecución
130	2401000300-0	Ejecución	DEPORTE EN EDAD Y FAMILIA	1.470	1.470	0	0	2.940	FNDR Libre Disposición	Club Deportivo Social Y Cultural Los Cipos Del Nuevo	Ejecución
131	2401000300-0	Ejecución	CAMPEONATO FUTBOLITO FUTURAS PROMESAS	619	619	0	0	1.238	FNDR Libre Disposición	Club Deportivo Escolar Social Cultural Colegio Inglés Católico	Ejecución
132	2401000300-0	Ejecución	LA ACUAERÓBICA PROLONGA NUESTRAS VIDAS	0	988	0	0	988	FNDR Libre Disposición	Unión Comunal De Adulto Mayor	Ejecución
133	2401000300-0	Ejecución	MOVIMIENTO SCOUT... RECREACIÓN SALUDABLE	0	1.356	0	0	1.356	FNDR Libre Disposición	Centro De Apoyo Deportivo Social Y Cultural Scout Tomás Langujol	Ejecución
134	2401000300-0	Ejecución	CAMPEONATO DE CLAUSURA	1.320	1.320	0	0	2.640	FNDR Libre Disposición	Asociación De Fútbol Arfa Norte	Ejecución
135	2401000300-0	Ejecución	1º INTERNATIONAL TOURNAMENT CHAMPIONSHIP	1.291	1.291	0	0	2.582	FNDR Libre Disposición	Club De Taekwondo Sangyong La Serena	Ejecución
136	2401000300-0	Ejecución	TEMPORADA Y PARTICIPACIÓN EN CAMPEONATOS NACIONALES DE CHEERLEADING 2009	1.375	1.375	0	0	2.750	FNDR Libre Disposición	Club Deportivo Social Y Cultural Las Liberte	Ejecución
137	2401000300-0	Ejecución	CAMINATA POR LOS DERECHOS DE LOS NIÑOS	1.500	1.500	0	0	3.000	FNDR Libre Disposición	Junta De Vecinos Algarrobito	Ejecución
138	2401000300-0	Ejecución	ESCUELA DE ESCALADA DEPORTIVA EN LA COMUNA DE LA SERENA	1.402	1.402	0	0	2.804	FNDR Libre Disposición	Club De Escalada Deportiva Cerro Tololo	Ejecución
139	2401000300-0	Ejecución	CUADRANGULAR COPA AMISTAD U.L.	907	907	0	0	1.814	FNDR Libre Disposición	Club Social Deportivo De Fútbol Ly Deportivo	Ejecución
140	2401000300-0	Ejecución	CUNA DE CAMPEONES DE GIMNASIA	1.500	1.500	0	0	3.000	FNDR Libre Disposición	Club Deportivo Escolar Social Y Cultural Escuela Lucila Godoy Alcayaga	Ejecución
141	2401000300-0	Ejecución	ESCUELA DE INICIACIÓN DE DEPORTE ESTRATÉGICO DE RIO HURTADO	1.482	1.482	0	0	2.964	FNDR Libre Disposición	Club De Ajedrez Club, Vicuña	Ejecución
142	2401000300-0	Ejecución	GIMNASIA MAS SALUD	1.500	1.500	0	0	3.000	FNDR Libre Disposición	Club Adulto Mayor Los Años Dorados	Ejecución
143	2401000300-0	Ejecución	HEXAGONAL COPA ALAMEDA	1.406	1.406	0	0	2.811	FNDR Libre Disposición	Club Deportivo Alameda	Ejecución
144	2401000300-0	Ejecución	JUVENILES DE ELCI	1.450	1.450	0	0	2.901	FNDR Libre Disposición	Club Deportivo Peralito	Ejecución
145	2401000300-0	Ejecución	PARTICIPACIÓN EN CAMPEONATO NACIONAL DE MINI RANGAUA SEPTIEMBRE 2009	1.451	1.451	0	0	2.901	FNDR Libre Disposición	Kenpo Karate Club, Vicuña	Ejecución
146	2401000300-0	Ejecución	TORNEO NACIONAL COPA CLUB DE TAEKWONDO 2009	1.445	1.445	0	0	2.890	FNDR Libre Disposición	Club Olímpico De Taekwondo Wtf	Ejecución
147	2401000300-0	Ejecución	AMBIORTIS	1.450	1.450	0	0	2.900	FNDR Libre Disposición	Club Deportivo Martinez Santibáñez Sector	Ejecución
148	2401000300-0	Ejecución	CAMPEONATOS NACIONALES Y DEPORTIVAS PARA ADULTOS EL VALLE DE COGOTÍ	0	2.777	0	0	2.777	FNDR Libre Disposición	Junta De Vecinos La Isla De Cogotí	Ejecución
149	2401000300-0	Ejecución	TORNEO PARA TODO CONDARIBALÁ EN EL BICENTENARIO	1.400	1.400	0	0	2.801	FNDR Libre Disposición	Asociación De Fútbol Amateur De Combarbalá	Ejecución
150	2401000300-0	Ejecución	VOLUNTARIADO DEPORTIVO	406	406	0	0	812	FNDR Libre Disposición	Club Deportivo Unión Vicuña	Ejecución
151	2401000300-0	Ejecución	VOLUNTARIADO DEPORTIVO	406	406	0	0	812	FNDR Libre Disposición	Club Deportivo Loa	Ejecución
152	2401000300-0	Ejecución	CAMPEONATO DEPORTIVO MULTIDISCIPLINARIO ESCOLAR PRIMARIA TEMPORADA 2009	1.445	1.445	0	0	2.890	FNDR Libre Disposición	Asociación Deportiva Social Y Cultural Escolar	Ejecución
153	2401000300-0	Ejecución	FASE FINAL TORNEO COMUNAL DE FUTBOL RURAL DE MONTE PATRIA	1.145	1.145	0	0	2.290	FNDR Libre Disposición	[illegible]	Ejecución
154	2401000300-0	Ejecución	GAMES LOS CARACHEROS	1.491	1.491	0	0	2.982	FNDR Libre Disposición	Liga Mayor Comunal Limarí	Ejecución
155	2401000300-0	Ejecución	TORNEO OFICIAL MONTE PATRIA	0	1.500	0	0	3.000	FNDR Libre Disposición	Club De Huasos Monte Patria	Ejecución
156	2401000300-0	Ejecución	ENCUENTROS SOCIOCULTURALES DE PESCA Y CAZA	758	758	0	0	1.515	FNDR Libre Disposición	Club De Pesca Y Caza Los Tiburones Del Guayacán	Ejecución

						Programación Financiera					
Nº	Código identificatorio	Fase	Nombre	Gasto Acumulado al 31 de Diciembre 2009 (M$)	Gasto acumulado al 31 de diciembre de 2010 (M$)	2011	2012	Costo Total	Previsión	Unidad Técnica	Estado iniciativa
157	240100030-0	Ejecución	LIGA DEPORTIVA DEL RIO GRANDE MONTE PATRIA	1.475	1.475	0	0	2.950	FNDR Libre Disposición	Club Deportivo Sol Del Linar	Ejecución
158	240100030-0	Ejecución	PARTICIPACIÓN EN CAMPEONATO NACIONAL ANFUR 2010 MONTE PATRIA	1.500	1.500	0	0	3.000	FNDR Libre Disposición	Club Deportivo San Lorenzo	Ejecución
159	240100030-0	Ejecución	TORNEO COMUNAL DE FÚTBOL FEMENINO MONTE PATRIA 2009	1.479	1.479	0	0	2.959	FNDR Libre Disposición	Asociacion Deportiva Local De Fútbol Femenino Adelf	Ejecución
160	240100030-0	Ejecución	ACTIVIDAD FISICA PARA EL FUNCIONARIO MUNICIPAL	0	2.919	0	0	2.919	FNDR Libre Disposición	Deportivo Social Y Cultural De La Localidad De Monte Patria	Ejecución
161	240100030-0	Ejecución	LIGA CORDILLERANA RIO LOS MOLLES	0	2.952	0	0	2.952	FNDR Libre Disposición	Liga Independiente Rio Los Molles	Ejecución
162	240100030-0	Ejecución	ENCUENTRO COMUNAL RECREATIVO PARA EL ADULTO MAYOR 2009	1.495	1.495	0	0	2.990	FNDR Libre Disposición	Union Comunal De Adultos Mayores Y Cronicos De La Comuna De Monte Patria	Ejecución
163	240100030-0	Ejecución	CAMPEONATO DE FUTBOL ESCOLAR REMENIC OVALLE 2009	411	411	0	0	822	FNDR Libre Disposición	Centro Cultural Y Deportivo Profesaro	Ejecución
164	240100030-0	Ejecución	CAMPEONATO DE FUTBOL INFANTIL POBLACIONAL	1.367	1.367	0	0	2.734	FNDR Libre Disposición	Liga De Futbol Infantil Poblacional	Ejecución
165	240100030-0	Ejecución	COPA LAS PUNILLAS	1.237	1.237	0	0	2.473	FNDR Libre Disposición	Comunidad Agricola Valdivia De Punilla	Ejecución
166	240100030-0	Ejecución	ESTRENAR PARA JUGAR FUTBOL	805	805	0	0	1.610	FNDR Libre Disposición	Club Deportivo Y Social Union Vergara	Ejecución
167	240100030-0	Ejecución	ESCOLARES EN CAMINO DE UNA VIDA SANA	1.758	88	0	0	1.846	FNDR Libre Disposición	Escuela De Basquetbol Liceo De Ovalle	Ejecución
168	240100030-0	Ejecución	ESCUELA FORMATIVA DE FUTBOL LA CHIMBA	1.337	1.337	0	0	2.673	FNDR Libre Disposición	Club Deportivo Union Juventud	Ejecución
169	240100030-0	Ejecución	JUGAR CON EL BALÓN	713	713	0	0	1.425	FNDR Libre Disposición	Academia De Futbol Gustavo Araya	Ejecución
170	240100030-0	Ejecución	LA ALTO DEPORTIVA FEMENINA , UN ALMA PARA NUESTROS DIAS	571	571	0	0	1.142	FNDR Libre Disposición	Club Deportivo Bodahuerma	Ejecución
171	240100030-0	Ejecución	MASTER DE TENIS DE MESA 1ª VERSION	1.485	1.485	0	0	2.970	FNDR Libre Disposición	Asociación De Tenis De Mesa Ovalle	Ejecución
172	240100030-0	Ejecución	SIGUE FUTBOL ES MI FUTBOL CUANDO QUIERO APRENDER CON ELLA Y COMPARTIRLA CON MIS AMIGOS DE LA VILLA RICARDO LAGOS DE LA CHIMBA	1.320	1.320	0	0	2.640	FNDR Libre Disposición	Academia Deportiva Infantil Gabriel Rodriguez	Ejecución
173	240100030-0	Ejecución	TORNEO DE INTEGRACIÓN REGIONAL DE TENIS DE MESA OVALLE.	1.485	1.485	0	0	2.970	FNDR Libre Disposición	Club Deportivo Gambaru Spin Pan	Ejecución
174	240100030-0	Ejecución	4º CAMPEONATO NACIONAL DE FUTBOL RURAL SENIOR	1.250	1.250	0	0	2.500	FNDR Libre Disposición	Asociación Deportiva Regional De Fútbol Rural	Ejecución
175	240100030-0	Ejecución	TORNEO NACIONAL DE FUTBOL RURAL REFERENTE 5ª VERSIÓN	1.350	1.350	0	0	2.700	FNDR Libre Disposición	ASOCIACIÓN DEPORTIVA Regional De Fútbol Rural	Ejecución
176	240100030-0	Ejecución	[illegible] A TRAVES DE LA GIMNASIA	672	672	0	0	1.344	FNDR Libre Disposición	Club De Adulto Mayor [illegible]	Ejecución
177	240100030-0	Ejecución	GIMNASIA Y ENTRETENCIÓN A LA TERCERA EDAD [illegible]	[illegible]	[illegible]	0	0	[illegible]	FNDR Libre Disposición	Club De Adulto Mayor La Perla De Limari	Ejecución
178	240100030-0	Ejecución	CLUB DE AEROBICA LAS CARMELITAS A TRAVES DEL DEPORTE FORTALECEN CUERPO Y MENTE	1.047	1.047	0	0	[illegible]	FNDR Libre Disposición	Club De Aerobica Las Carmelitas	Ejecución
179	240100030-0	Ejecución	SENSIBILIZANDO FUTBOL EN UN AMBIENTE SANO A TRAVES DEL FUTBOL	1.910	1.910	0	0	[illegible]	FNDR Libre Disposición	Club Deportivo Bellavista F.C.	Ejecución
180	240100030-0	Ejecución	CAMPEONATO DE FAMY FÚTBOL 2009	1.407	1.407	0	0	2.814	FNDR Libre Disposición	Club Deportivo Social Y Cultural Unión De Cuncumen	Ejecución
181	240100030-0	Ejecución	[illegible] NACIONAL DE FUTBOL RURAL	865	865	0	0	1.730	FNDR Libre Disposición	Asociación De Fútbol Rural "Anfur" Ovalle	Ejecución
182	240100030-0	Ejecución	[illegible] PASAMOS MEJOR	924	924	0	0	1.848	FNDR Libre Disposición	Club Adulto Mayor San Vicente Ferrer	Ejecución
183	240100030-0	Ejecución	[illegible] CALIDAD DE VIDA PARA LOS NIÑOS Y NIÑAS DE TERCERO A OCTAVO BÁSICO DE LA ESCUELA EL MEA DE COTA DE [illegible]	0	[illegible]	0	0	[illegible]	FNDR Libre Disposición	Centro De Padres Y Apoderados Escuela Mea Cerro De Seguridad	Ejecución
184	240100030-0	Ejecución	TALLER COMPETENCIA INTERNACIONAL TAEKWONDO CHAMPIONSHIP, LA SERENA 2009	[illegible]	[illegible]	0	0	[illegible]	FNDR Libre Disposición	Club Deportivo Artistico Cultural Tae Ovalle	Ejecución
185	240100030-0	Ejecución	NIÑOS [illegible]	601	601	0	0	1.202	FNDR Libre Disposición	Escuela De Futbol Los Tiznos De Punitaqui	Ejecución
186	240100030-0	Ejecución	CAMPEONATO DE FAMY FUTBOL PARA APODERADOS	601	601	0	0	1.202	FNDR Libre Disposición	Club Deportivo Social Y Cultural Escuela Fábrica	Ejecución
187	240100030-0	Ejecución	CAMPEONATO DE RODEO EL ALAL DE OVALLE	1.473	1.473	0	0	2.946	FNDR Libre Disposición	Club De Huasos De El Alal De Ovalle	Ejecución
188	240100030-0	Ejecución	[illegible] LA RAYUELA	1.150	1.150	0	0	2.300	FNDR Libre Disposición	Club Deportivo Social De Pueblo Hundido Nuevo	Ejecución

						Programación financiera					
N°	Código identificatorio	Fase	Nombre	Gasto Acumulado al 31 de Diciembre 2009 (M$)	Gasto acumulado al 31 de diciembre de 2010 (M$)	2011	2012	Costo Total	Provisión	Unidad Técnica	Estado iniciativa
189	2401000300-0	Ejecución	PUNITAQUI: TIERRA DEL RODEO, UN DEPORTE DE TRADICIÓN.	1.030	1.030	0	0	2.060	FNDR Libre Disposición	Club De Huasos Y Trocheros De Punitaqui	Ejecución
190	2401000300-0	Ejecución	DEPORTE, TERAPIA PARA LA SALUD.	786	786	0	0	1.572	FNDR Libre Disposición	Club De Hipertensos Y Diabéticos Vida Alegre	Ejecución
191	2401000300-0	Ejecución	MUJERES MAS SANAS POR LA VIDA EN PUNITAQUI	755	755	0	0	1.510	FNDR Libre Disposición	Mesa Comunal De La Mujer	Ejecución
192	2401000300-0	Ejecución	PUNITAQUI Y LA PROVINCIA VIVEN EL FUTBOL.	1.314	1.314	0	0	2.627	FNDR Libre Disposición	Club Deportivo Y Social Pablo Neruda	Ejecución
193	2401000300-0	Ejecución	MAPEANDO ESPACIOS PARA JÓVENES HURACEISTAS DE LA SILLETA	0	2.434	0	0	2.434	FNDR Libre Disposición	Club Deportivo Huracán De La Silleta	Ejecución
194	2401000300-0	Ejecución	EN EL ESPINAL NOS RECREAMOS JUNTO AL DEPORTE	761	762	0	0	1.523	FNDR Libre Disposición	Junta De Vecinos Nº 8 El Espinal	Ejecución
195	2401000300-0	Ejecución	ESCUELAS FORMATIVAS DE AJEDREZ Y VOLEIBOL.	918	918	0	0	1.835	FNDR Libre Disposición	Club Deportivo Alianza Las Rosas	Ejecución
196	2401000300-0	Ejecución	RESCATE DEL DEPORTE TRADICIONAL DE LA RAYUELA	1.198	1.198	0	0	2.376	FNDR Libre Disposición	Club Deportivo U. De Chile De Sano Alto	Ejecución
197	2401000300-0	Ejecución	ESCUELAS DE ATLETISMO	999	999	0	0	1.998	FNDR Libre Disposición	Asociación Deportiva Atlética Iv Región	Ejecución
198	2401000300-0	Ejecución	MAILES PARA CAMPEONATOS NACIONALES	1.431	1.431	0	0	2.861	FNDR Libre Disposición	Asociación Regional De Futbol Amateur Iv Región	Ejecución
199	2401000300-0	Ejecución	SUBSIDIOS PARA LA OPERACIÓN DE PROYECTOS DE FUERZA DEPORTIVA TAPA	559.998	224.416	224.416	1.761.327	2.769.158	FNDR Libre Disposición	Gobierno Regional	Ejecución
200	2401001301	Ejecución	MANUAL HISTORIAS PROPIAS	0	3.388	0	0	3.388	FNDR Libre Disposición	Agrupación Mongin	Ejecución
201	2401001302	Ejecución	MEMORIA VIVA, DE LA FAMILIA, INVESTIGACIÓN HISTÓRICA Y SOCIO CULTURAL	0	4.000	0	0	4.000	FNDR Libre Disposición	Centro De Estudio De La Imagen Fotográfica	Ejecución
202	2401001303	Ejecución	1º FESTIVAL INFANTIL DE TODAS LAS ARTES	0	3.371	0	0	3.371	FNDR Libre Disposición	Club Deportivo Unión Española	Ejecución
203	2401001304	Ejecución	OLAS DE LA MEMORIA, UN MAR NUEVO, CADA DÍA	0	2.850	0	0	2.850	FNDR Libre Disposición	Junta De Vecinos Víctor Domingo Silva	Ejecución
204	2401001305	Ejecución	DIFUSIÓN CULTURAL, EL CORO LAURA RENTS DE COQUIMBO, PROYECTÁNDOSE A LA COMUNIDAD	0	3.850	0	0	3.850	FNDR Libre Disposición	Coro De Profesores Juan Reyes De Coquimbo	Ejecución
205	2401001306	Ejecución	LA AVENTURA DEL ARTE EN EL ADULTO MAYOR	0	3.054	0	0	3.054	FNDR Libre Disposición	Unión Comunal De Clubes De Adulto Mayor	Ejecución
206	2401001307	Ejecución	2º CONCURSO REGIONAL DE PINTURA INFANTIL	0	4.000	0	0	4.000	FNDR Libre Disposición	Rotary Club Coquimbo	Ejecución
207	2401001308	Ejecución	TULUL PINTURA	0	3.332	0	0	3.332	FNDR Libre Disposición	Grupo Organizado De Apoyo Comunitario Gabo	Ejecución
208	2401001309	Ejecución	VIAJE DE ESTUDIOS A SANTIAGO PARA EL TRIPLEMA TEATRO COSTUMBRISTA CON ADULTOS MAYORES	0	4.000	0	0	4.000	FNDR Libre Disposición	Agrupación Cultural De Adultos Mayores De Coquimbo	Ejecución
209	2401001310	Ejecución	MAILES PARA LA EDICIÓN DEL DISCO DE LA HERMANDAD	0	4.000	0	0	4.000	FNDR Libre Disposición	Club Deportivo Social Y Cultural La Herradura	Ejecución
210	2401001311	Ejecución	TALLER DE MÚSICA FOLCLÓRICA PARA JÓVENES Y NIÑOS DE LA MUJER, ETNIA Y CULTURAS	0	4.000	0	0	4.000	FNDR Libre Disposición	Junta De Vecinos La Herradura	Ejecución
211	2401001312	Ejecución	MUSEO CULTURAL EL CANANE	0	4.000	0	0	4.000	FNDR Libre Disposición	Colectivo Cultural Pirogin	Ejecución
212	2401001313	Ejecución	MAILES PARA EL HOMENAJE A LA IDENTIDAD REGIONAL EN PARQUES DE BARRIO	0	1.740	0	0	1.740	FNDR Libre Disposición	Agrupación Juvenil Los Cochinos Y Lechones	Ejecución
213	2401001314	Ejecución	GABIELA Y PABLO, LECTURA DRAMATIZADA	0	3.452	0	0	3.452	FNDR Libre Disposición	Alianza Francesa	Ejecución
214	2401001315	Ejecución	MUSEO CIENTÍFICO LA HERMANDAD DE LOS COMUNEROS AGRÍCOLAS	0	3.356	0	0	3.356	FNDR Libre Disposición	Asociación Gremial De Comuneros Agrícolas De La Provincia De Elqui	Ejecución
215	2401001316	Ejecución	1º FESTIVAL INTERNACIONAL DE PERCUSIÓN SINERGIA	0	4.000	0	0	4.000	FNDR Libre Disposición	Fundación Educacional Nacional Unidad Universidad De La Serena	Ejecución
216	2401001317	Ejecución	FORTALECIMIENTO DE LA CALIDAD DEL SERVICIO PÚBLICO	0	3.450	0	0	3.450	FNDR Libre Disposición	Grupo Cultural Deportivo Y Social Los Manos Inclusivas	Ejecución
217	2401001318	Ejecución	PRIMER FESTIVAL DE LA CULTURA POPULAR CHILE SOMOS TODOS	0	3.600	0	0	3.600	FNDR Libre Disposición	Agrupación Para La Promoción De La Cultura Y Las Artesanías Las Cenizas	Ejecución
218	2401001319	Ejecución	MUESTRA DE MAQUETAS TÍPICAS Y TÍPICAS ARTESANALES Y NATURALES	0	4.000	0	0	4.000	FNDR Libre Disposición	Organismo Funcional Comunitario Huatulame	Ejecución
219	2401001320	Ejecución	CALENTAMIENTO GLOBAL	0	3.735	0	0	3.735	FNDR Libre Disposición	Junta De Vecinos Valle De Elqui	Ejecución
220	2401001321	Ejecución	MUSEO CIENTÍFICO LAS TECNOLOGÍAS TRADICIONALES Y RECUPERACIÓN DE LA PINTURA	0	1.515	0	0	1.515	FNDR Libre Disposición	Club De Adulto Mayor Cuna Santa	Ejecución

						Programación financiera					
Nº	Código identificatorio	Fase	Nombre	Gasto Acumulado al 31 de Diciembre 2009 (M$)	Gasto acumulado al 31 de diciembre de 2010 (M$)	2011	2012	Costo Total	Previsión	Unidad Técnica	Estado iniciativa
221	2401001022	Ejecución	FIESTA HUASA PARA EL BICENTENARIO	0	3.210	0	0	3.210	FNDR Libre Disposición	Amigos De La Cueva	Ejecución
222	2401001023	Ejecución	JUGANDO CON LA MUSICA APRENDEMOS A CRECER Y A BAILAR	0	3.667	0	0	3.667	FNDR Libre Disposición	Unión Comunal Adulto Mayor	Ejecución
223	2401001024	Ejecución	PANGUI	0	3.999	0	0	3.999	FNDR Libre Disposición	La Kurtuna	Ejecución
224	2401001025	Ejecución	INTERCAMBIO CULTURAL INDÍGENA ALTIPLÁNICO/SUR CHILENO, A TRAVÉS DEL FOLCLOR: PUNTO DE ENCUENTRO EN LAJA, LOS ÁNGELES Y ALTO BIO BIO	0	2.540	0	0	2.540	FNDR Libre Disposición	Grupo Folclórico Diablada De San Marcos Combarbalá.	Ejecución
225	2401001026	Ejecución	ESCUELA CIUDADANA DE GESTION CULTURAL REFORZANDO LA IDENTIDAD Y EL PATRIMONIO COMBARBALINO	0	2.885	0	0	2.885	FNDR Libre Disposición	Union Comunal De Juntas De Vecinos De Combarbalá	Ejecución
226	2401001027	Ejecución	III RESCATE DE LA COCINA TRADITA Y MESTIZA (VIDEO DOCUMENTAL Y FERIA GASTRONÓMICA)	0	3.990	0	0	3.990	FNDR Libre Disposición	Junta De Vecinos Nº 7 De Quilápilá	Ejecución
227	2401001028	Ejecución	II FIESTA DEL CHANCHO	0	1.045	0	0	1.045	FNDR Libre Disposición	Junta De Vecinos Nº 26 Los Huanquanes	Ejecución
228	2401001029	Ejecución	SEGUNDA FIESTA COSTUMBRISTA DE CERRILLOS DE RAPEL	0	2.410	0	0	2.410	FNDR Libre Disposición	Junta De Vecinos Cerrillos De Rapel	Ejecución
229	2401001030	Ejecución	RURAL: MUESTRARIO SONORO LATINOAMERICANO	0	3.747	0	0	3.747	FNDR Libre Disposición	Agrupacion Cultural Arial	Ejecución
230	2401001031	Ejecución	RURAL HUALLILLINGA, LA HISTORIA JAMAS CONTADA	0	4.000	0	0	4.000	FNDR Libre Disposición	Junta De Vecinos Nueva Huallinga	Ejecución
231	2401001032	Ejecución	RESCATANDO LA MUSICA CRISTIANA A TRAVES DEL PRIMER FESTIVAL INTERTEMPORAL "LA PRODUCCION MUSICAL PARA CRISTO.	0	4.000	0	0	4.000	FNDR Libre Disposición	Taller Laboral Y Cultural Emmanuel	Ejecución
232	2401001033	Ejecución	ADULTO MAYOR Y FOLCLOR, 13 AÑOS DE EXPERIENCIA COMPLEMENTO DE LA GRAFRADOR JOVEN EN EL AÑO DEL BICENTENARIO	0	3.430	0	0	3.430	FNDR Libre Disposición	Club Adulto Mayor Alegria De Vivir.	Ejecución
233	2401001034	Ejecución	IMPLEMENTACIÓN TEMBLADERA Y MUESTRA CENTRO CULTURAL Y SOCIAL COMPADRES DEL ARRABAL TANGO CLUB DE CAVALLE.	0	3.000	0	0	3.000	FNDR Libre Disposición	Centro Cultural Y Social Compadres Del Arrabal Tango Club	Ejecución
234	2401001035	Ejecución	1ER ENCUENTRO LITERARIO "NAFI NAFI LIQ HALUN"	0	4.000	0	0	4.000	FNDR Libre Disposición	Agrupación Literaria Liq Halun	Ejecución
235	2401001036	Ejecución	MUESTRA CULTURA Y LA MUSICA ROCK, CREATIVIDAD IDENTIDAD E HISTORIAS LOCALES GRABACIÓN Y EDICIÓN DE CD	0	3.820	0	0	3.820	FNDR Libre Disposición	Centro Cultural Agrupación De Músicos Y Amigos Del Rock	Ejecución
236	2401001037	Ejecución	DESDE LA CORDILLERA POR EL VALLE: ARRIEROS Y QUESO DE CABRA, OBRA DE DANZA Y FOLCLORE	0	3.217	0	0	3.217	FNDR Libre Disposición	Agrupación De Gaitas Folclóricas Pulkuras De Cavalle	Ejecución
237	2401001038	Ejecución	EL MERCADO MUNICIPAL DE OVALLE Y SU IDENTIDAD RESCATE Y PROMOCIÓN.	0	2.736	0	0	2.736	FNDR Libre Disposición	Agrupación Social Y Cultural Espacio Riveros.	Ejecución
238	2401001039	Ejecución	TALLER FOTOGRAFICO LA ESTACIÓN	0	3.746	0	0	3.746	FNDR Libre Disposición	Junta De Vecinos La Estación	Ejecución
239	2401001040	Ejecución	TELAPVID	0	3.540	0	0	3.540	FNDR Libre Disposición	Centro Cultural Jóvenes Guardianes Damas.	Ejecución
240	2401001041	Ejecución	RESCATE DEL PATRIMONIO CULTURAL INMATERIAL DE LA COMUNA DE OVALLE	0	4.000	0	0	4.000	FNDR Libre Disposición	Agrupación Hogares Guardianes	Ejecución
241	2401001042	Ejecución	FIESTA DEL TRIGO TRADICIÓN RURAL DE HUAMPULLA	0	3.440	0	0	3.440	FNDR Libre Disposición	Club Deportivo Social De Pesca Y Caza Los Naranjos.	Ejecución
242	2401001043	Ejecución	RESCATEMOS NUESTRO PATRIMONIO CULTURAL A TRAVÉS DEL ARTE Y LA MUSICA	0	3.440	0	0	3.440	FNDR Libre Disposición	Club Deportivo Social Amistad Colegio Inmaculada Salas Silva	Ejecución
243	2401001044	Ejecución	DESARROLLANDO EN LA TERCERA EDAD HABILIDADES ARTESANALES Y MUSICALES A TRAVÉS DEL RESCATE Y VALORIZACIÓN DEL FOLCLORE, II ETAPA	0	2.759	0	0	2.759	FNDR Libre Disposición	Union Comunal Del Adulto Mayor	Ejecución
244	2401001045	Ejecución	LAS MUJERES DE CANELA CONSTRUYEN SU HISTORIA E IDENTIDAD LOCAL	0	4.000	0	0	4.000	FNDR Libre Disposición	Agrupación Las Mujeres Raíces De Canela	Ejecución
245	2401001046	Ejecución	PUBLICACIÓN PERIÓDICO CULTURAL CANELA EN MARCHA	0	2.885	0	0	2.885	FNDR Libre Disposición	Consejo Comunal De La Cultura De Canela	Ejecución
246	2401001047	Ejecución	HERMANDAD INTERNACIONAL DE LA UNION DE VECINOS DE PINCHA NORTE	0	3.226	0	0	3.226	FNDR Libre Disposición	Junta De Vecinos Pincha Norte	Ejecución
247	2401001048	Ejecución	RESCATANDO NUESTRAS TRADICIONES A TRAVÉS DEL HUACHIPA	0	3.446	0	0	3.446	FNDR Libre Disposición	Junta De Vecinos Huachipa Sur	Ejecución
248	2401001049	Ejecución	COMPAÑIA DE TEATRO ITINERANTE CIRCO MEDIA DE LA PEL	0	3.522	0	0	3.522	FNDR Libre Disposición	Compañía De Teatro Itinerante Circo Media De Rapel	Ejecución
249	2401001050	Ejecución	RESCATANDO NUESTRAS TRADICIONES A TRAVÉS DEL TALLER FOLCLÓRICO	0	2.016	0	0	2.016	FNDR Libre Disposición	Comité Cultural Violeta Parra	Ejecución
250	2401001051	Ejecución	FIESTA DEL VIOLÍN PARA EL CHAMAN	0	4.000	0	0	4.000	FNDR Libre Disposición	Bailegar Cultural De Los Valles	Ejecución
251	2401001052	Ejecución	LOS VIEJOS MUESTRA GENTE Y SUS OFICIOS	0	3.408	0	0	3.408	FNDR Libre Disposición	Agrupación De Amigos De La Biblioteca Pública De Los Vilos	Ejecución
252	2401001053	Ejecución	VII HERMANDAD INTERNACIONAL PARA INSCRIBIR UNA FOLCLÓRICA DE SALAMANCA	0	3.717	0	0	3.717	FNDR Libre Disposición	Centro Cultural Histórico Salamanca	Ejecución

						Programación financiera					
N°	Código identificatorio	Fase	Nombre	Gasto Acumulado al 31 de Diciembre 2009 (MB)	Gasto acumulado al 31 de diciembre de 2010 (MB)	2011	2012	Costo Total	Previsión	Unidad Técnica	Estado iniciativa
253	2401001054	Ejecución	RESCATE Y APUNTES SOBRE HECHOS HISTÓRICOS EN LA PROVINCIA DE CHOAPA	0	3.835	0	0	3.835	FNDR Libre Disposición	Centro Cultural Estación Salamanca	Ejecución
254	2401001055	Ejecución	SEÑALÉTICA TURÍSTICA ENCONTRÁNDONOS CON NUESTROS HITOS PATRIMONIALES	0	4.000	0	0	4.000	FNDR Libre Disposición	Agrupación Red Comunal De Turismo	Ejecución
255	2403001001	Ejecución	GABRIELA MISTRAL EN EL VALLE DEL ELQUI MURALES DE RELIEVES CERÁMICOS	0	4.000	0	0	4.000	FNDR Libre Disposición	Municipalidad De Paihuano	Ejecución
256	2403001002	Ejecución	ANDACOLLO VIVE EL BICENTENARIO	0	13.088	0	0	13.088	FNDR Libre Disposición	Municipalidad de Andacollo	Ejecución
257	2403001003	Ejecución	COQUIMBO CELEBRA A CHILE	0	21.815	0	0	21.815	FNDR Libre Disposición	Municipalidad de Coquimbo	Ejecución
258	2403001004	Ejecución	LA HIGUERA AVANZA Y CELEBRA EL BICENTENARIO	0	15.000	0	0	15.000	FNDR Libre Disposición	Municipalidad de La Higuera	Ejecución
259	2403001005	Ejecución	CARAVANA MUSICAL DE LA SERENA, EN EL BICENTENARIO DE LA PATRIA CHILENA	0	21.818	0	0	21.818	FNDR Libre Disposición	Municipalidad de La Serena	Ejecución
260	2403001006	Ejecución	CELEBRACION BICENTENARIO NACIONAL EN PAIHUANO	0	12.091	0	0	12.091	FNDR Libre Disposición	Municipalidad de Paihuano	Ejecución
261	2403001007	Ejecución	VICUÑA	0	17.454	0	0	17.454	FNDR Libre Disposición	Municipalidad de Vicuña	Ejecución
262	2403001008	Ejecución	COMARUGA LA CELEBRA EL BICENTENARIO	0	13.021	0	0	13.021	FNDR Libre Disposición	Municipalidad de Combarbalá	Ejecución
263	2403001009	Ejecución	DE MONTERREY A MONTE PATRIA, 200 AÑOS DE HISTORIA	0	17.454	0	0	17.454	FNDR Libre Disposición	Municipalidad de Monte Patria	Ejecución
264	2403001010	Ejecución	PROGRAMA CULTURAL BICENTENARIO RIO OVALLE	0	21.818	0	0	21.818	FNDR Libre Disposición	Municipalidad de Ovalle	Ejecución
265	2403001011	Ejecución	CELEBRA FIESTAS PATRIAS EN PUNITAQUI 2010	0	13.030	0	0	13.030	FNDR Libre Disposición	Municipalidad de Punitaqui	Ejecución
266	2403001012	Ejecución	RIO HURTADO CONMEMORA Y CELEBRA EL BICENTENARIO CON LA PARTICIPACION LOCAL	0	13.021	0	0	13.021	FNDR Libre Disposición	Municipalidad de Río Hurtado	Ejecución
267	2403001013	Ejecución	TAMBLA CELEBRA LOS 200 AÑOS DE CHILE JUNTO A SU COMUNIDAD	0	13.082	0	0	13.082	FNDR Libre Disposición	Municipalidad de Canela	Ejecución
268	2403001014	Ejecución	VILLA PALIDAD DE ILLAPEL JUNTO AL BICENTENARIO	0	17.454	0	0	17.454	FNDR Libre Disposición	Municipalidad de Illapel	Ejecución
269	2403001015	Ejecución	LOS VILOS EN EL BICENTENARIO DE LA PATRIA	0	13.090	0	0	13.090	FNDR Libre Disposición	Municipalidad de Los Vilos	Ejecución
270	2403001016	Ejecución	SALAMANCA BICENTENARIO 2010	0	17.454	0	0	17.454	FNDR Libre Disposición	Municipalidad de Salamanca	Ejecución
271	2401001056	Ejecución	REPUBLICA RESURGIR A LOS INTERPRETES DE LA ORQUESTA DE CÁMARA JUVENIL DE TIERRAS BLANCAS	0	5.000	0	0	5.000	FNDR Libre Disposición	Centro cultural municipal Tierras Blancas de la Comuna de Coquimbo	Ejecución
272	2401001057	Ejecución	FORTALECIMIENTO DEL ESTUDIO [illegible] NIÑOS (AS) DE CLAVACHUELAS	0	5.000	0	0	5.000	FNDR Libre Disposición	Centro [illegible] y sociedades de Escuela Nacional de Salamanca	Ejecución
273	2401001058	Ejecución	FORTALECIMIENTO DE LA ACTIVIDAD CULTURAL Y [illegible] DE TIERRAS BLANCAS	0	[illegible]	0	0	[illegible]	FNDR Libre Disposición	Junta de Vecinos Los Andacollo	Ejecución
274	2401001059	Ejecución	[illegible]	0	5.000	0	0	5.000	FNDR Libre Disposición	Centro cultural y de artes [illegible] Santiago de La Serena	Ejecución
275	2401001060	Ejecución	GRACIAS POR CHILE UN TE DEM PARA LA REGIÓN DE COQUIMBO	0	3.063	0	0	3.063	FNDR Libre Disposición	Coro San Luis Gonzaga	Ejecución
276	2401001061	Ejecución	[illegible] LAS EXPRESIONES ARTÍSTICAS CULTURALES DE LA REGIÓN [illegible]	0	5.000	0	0	5.000	FNDR Libre Disposición	Fundación Educacional [illegible] Rural Universidad de La Serena	Ejecución
277	2401001062	Ejecución	[illegible] JORGE PEÑA HEN	0	4.845	0	0	4.845	FNDR Libre Disposición	Fundación Educacional [illegible] Rural Universidad de La Serena	Ejecución
278	2401001063	Ejecución	FORTALECIMIENTO, EQUIPAMIENTO Y EXTENSIÓN	0	5.000	0	0	5.000	FNDR Libre Disposición	Conjunto [illegible] de La Serena	Ejecución
279	2401001064	Ejecución	FORTALECIMIENTO Y EXTENSIÓN	0	5.000	0	0	5.000	FNDR Libre Disposición	Conjunto [illegible] de La Serena	Ejecución
280	2401001065	Ejecución	SERIE DE CONCIERTOS A LA SEXTA TEMPORADA MUSICAL DE SAN FERNANDO	0	5.000	0	0	5.000	FNDR Libre Disposición	Agrupación Padinos [illegible] Coquimbo	Ejecución
281	2401001066	Ejecución	FORTALECIMIENTO ORQUESTA FILARMÓNICA JUVENIL INFANTIL DE CHOAPA	0	5.000	0	0	5.000	FNDR Libre Disposición	Corporación de Desarrollo Productivo IV Región	Ejecución
282	2401001067	Ejecución	RENOVACIÓN DE INSTRUMENTOS MUSICALES PARA LA BANDA INSTRUMENTAL MENORES HUMBERTO ESCALANTE RIVERA DE ANDACOLLO	0	1.150	0	0	1.150	FNDR Libre Disposición	Municipalidad de Andacollo	Ejecución
283	2401001068	Ejecución	[illegible] DE LA BANDA SINFÓNICA JUVENIL DE LA ESCUELA DE ARTES Y MÚSICA DE OVALLE A LA CIUDAD DE COQUIMBO	0	4.400	0	0	4.400	FNDR Libre Disposición	Municipalidad de Ovalle	Ejecución
284	2401001069	Ejecución	[illegible] SALAMANCA EN [illegible]	0	4.550	0	0	4.550	FNDR Libre Disposición	Municipalidad de Salamanca	Ejecución

						Programación financiera					
Nº	Código identificatorio	Fase	Nombre	Gasto Acumulado al 31 de Diciembre 2009 (MB)	Gasto acumulado al 31 de diciembre de 2010 (MB)	2011	2012	Costo Total	Previsión	Unidad Técnica	Estado iniciativa
285	2401001067	Ejecución	CONCIERTO BICENTENARIO ORQUESTA FILARMÓNICA TEATRO MUNICIPAL DE CHILE EN LA SERENA	0	7.850	0	0	7.850	FNDR Libre Disposición	Corporación Otro Puerto	Ejecución
286	2401001068	Ejecución	FORO DE INTEGRACIÓN CORREDOR BIOCEÁNICO 2010	0	31.989	0	0	31.989	FNDR Libre Disposición	Agrupación Padrinos Orquesta De Niños Valle Del Elqui	Ejecución
287	2401001069	Ejecución	LA REGIÓN DE COQUIMBO DIFUNDE SU PATRIMONIO CULTURAL EN LA 30° FERIA INTERNACIONAL DEL LIBRO 2010	0	20.000	0	0	20.000	FNDR Libre Disposición	Corporación Monte Gabriela	Ejecución
288	2401001070	Ejecución	PROYECTO DE INTERVENCIÓN URBANA "CÁPSULA DEL TIEMPO" BICENTENARIO 1810-2010 REGIÓN ESTRELLA	0	9.841	0	0	9.841	FNDR Libre Disposición	Club Del Adulto Mayor Villa Covico	Ejecución
289	2401001071	Ejecución	EL SERENO DE LA HISTORIA	0	9.856	0	0	9.856	FNDR Libre Disposición	Agrupación De Proyección Folclórica Septiembre, Club De Cueca Ir Región	Ejecución
290	2401001072	Ejecución	GABRIELA MISTRAL – UN POEMA DE AMOR Y ESPERANZA, RECREADO A TRAVÉS DE LA PINTURA	0	12.000	0	0	12.000	FNDR Libre Disposición	Agrupación Por El Desarrollo De La Cultura Y Las Artes Comuna De La Serena	Ejecución
291	2401001073	Ejecución	II FESTIVAL GASTRONÓMICO INTERNACIONAL, ENCUENTRO DE LOS PUEBLOS EN EL BICENTENARIO	0	8.000	0	0	8.000	FNDR Libre Disposición	Círculo Cultural Eduardo Ojeda Valencia	Ejecución
292	2401001074	Ejecución	EDICIÓN DE ANTOLOGÍA LITERARIA "ALBRICIAS POESÍA FEMENINA CONTEMPORÁNEA"	0	3.025	0	0	3.025	FNDR Libre Disposición	Agrupación Cultural Y Social Albricias	Ejecución
293	2401001075	Ejecución	LOS MENA UN PATRIMONIO BICENTENARIO	0	3.995	0	0	3.995	FNDR Libre Disposición	Grupo Social, Cultural Y Deportivo Los Mena De Coquimbo	Ejecución
294	2401001076	Ejecución	REEDICIÓN LIBRO: CARTA A LA MISTRAL COMPOSITORA DEL VALLE DE ELQUI, DE MARIA EMMA SAMARTAN	0	4.000	0	0	4.000	FNDR Libre Disposición	Corporación Otro Puerto	Ejecución
295	2401001077	Ejecución	REEDICIÓN DE CRÓNICAS DE LA SERENA DE MANUEL TOVORNA, EDITADA EN 1871	0	4.000	0	0	4.000	FNDR Libre Disposición	Sociedad De Creación Y Promoción Literaria Región De Coquimbo	Ejecución
296	2401001078	Ejecución	SITIO DE LA SERENA, REVOLUCIÓN DE 1851. RECUPERACIÓN DOCUMENTOS HISTÓRICOS	0	3.000	0	0	3.000	FNDR Libre Disposición	Sociedad Patrimonial Pedro Pablo Muñoz	Ejecución
297	2401001079	Ejecución	RESEÑA Y DOCUMENTACIÓN HISTÓRICA CARTAGENA DE LA LOCALIDAD DE HUALATA Y SU IGLESIA	0	3.000	0	0	3.000	FNDR Libre Disposición	Comité Pro Restauración Iglesia Católica Huanaqueros Rescate Con Su Iglesia	Ejecución
298	2401001080	Ejecución	HOMENAJE DE DON CIALO Y UNO QUE OTRO CUENTO	0	2.000	0	0	2.000	FNDR Libre Disposición	Centro De Proyección Cultural Choapa De Illapel	Ejecución
299	2401001081	Ejecución	PRINCESAS O HADITAS EN EL SILENCIO DEL CHOAPA	0	2.725	0	0	2.725	FNDR Libre Disposición	Centro De Proyección Cultural Choapa De Illapel	Ejecución
300	2403001080	Ejecución	LA SERENA SUYA DEL PATRIMONIO RURAL	0	3.000	0	0	3.000	FNDR Libre Disposición	Municipalidad De La Serena	Ejecución
301	2403001081	Ejecución	LA SERENA SU HISTORIA EN LAS CALLES	0	3.000	0	0	3.000	FNDR Libre Disposición	Municipalidad De La Serena	Ejecución
302	2403001082	Ejecución	RELATOS DE LA HISTORIA DEL TRANSPORTE RURAL DE LA PROVINCIA DEL LIMARÍ	0	3.000	0	0	3.000	FNDR Libre Disposición	Municipalidad De Monte Patria	Ejecución
303	2403001083	Ejecución	RELATOS DE LAS DULCINAS Y SUS RECETAS DEL MUNDO CHILENO	0	3.000	0	0	3.000	FNDR Libre Disposición	Municipalidad De Monte Patria	Ejecución
304	2403001084	Ejecución	[illegible] EN EL AÑO DEL BICENTENARIO	0	3.000	0	0	3.000	FNDR Libre Disposición	Municipalidad De Monte Patria	Ejecución
305	2403001085	Ejecución	EL VALLE DE SAMAY, HISTORIA Y FAMILIAS INVESTIGACIÓN HISTÓRICO SOCIAL DE LA COMUNA DE RIO HURTADO	0	3.000	0	0	3.000	FNDR Libre Disposición	Municipalidad De Río Hurtado	Ejecución
306	2403001086	Ejecución	[illegible] ACTIVIDADES DE EXTENSIÓN Y DIFUSIÓN DE LA ORQUESTA SINFÓNICA JUVENIL DE LA ESCUELA DE ARTES Y MÚSICA DE OVALLE	0	3.000	0	0	3.000	FNDR Libre Disposición	Municipalidad De Ovalle	Ejecución
307	2403001087	Ejecución	REPARACIÓN Y ADQUISICIÓN DE INSTRUMENTOS Y ACCESORIOS MUSICALES	0	3.000	0	0	3.000	FNDR Libre Disposición	Municipalidad De Ovalle	Ejecución
308	2401001067	Ejecución	CONCIERTO DE ORQUESTA SINFÓNICA EN LA REGIÓN DE VALPARAÍSO	0	3.000	0	0	3.000	FNDR Libre Disposición	Orquesta Sinfónica Juvenil Desde Experimental De Music Jorge Peña Hen	Ejecución
309	2401001065	Ejecución	[illegible] BICENTENARIO	0	3.000	0	0	3.000	FNDR Libre Disposición	Corporación Cultural González Vera Orquesta de Niños Colegio [illegible]	Ejecución
310	2401001064	Ejecución	INTEGRANDO CULTURA CON LAS COMUNAS DE MEJILLONES Y VALLENAR BANDA SINFÓNICA JUVENIL ESCUELA DE MÚSICA JORGE PEÑA HEN	0	2.931	0	0	2.931	FNDR Libre Disposición	Fundación Educacional Municipal Cultural Universidad De La Serena	Ejecución
311	2401001063	Ejecución	[illegible]	0	3.000	0	0	3.000	FNDR Libre Disposición	Academia Internacional Seminario [illegible] Pablo Abejal Vicuña	Ejecución
312	2401001062	Ejecución	FORTALECIMIENTO Y APOYO PEDAGÓGICO A NUEVOS INTEGRANTES ORQUESTA FILARMÓNICA JUVENIL CHILENA	0	3.000	0	0	3.000	FNDR Libre Disposición	Academia de Música Pedro Aguirre Cerda	Ejecución
313	2401001061	Ejecución	FORTALECIMIENTO DEPORTIVO PARA LOS DELEGADOS DE LA FEDERACIÓN NACIONAL DE CAMPESINOS RAULÍ 2010	0	1.905	0	0	1.905	FNDR Libre Disposición	Asociación Regional De Ligas Campesinas De La Cuarta Región	Ejecución
314	2401001007	Ejecución	VIVA LA SALUD, OLIMPIADAS FAMILIARES DEL PERSONAL DE LA ATENCIÓN PRIMARIA DE SALUD DE COQUIMBO	0	7.985	0	0	7.985	FNDR Libre Disposición	Asociación De Funcionarios De Personal De La Atención Primaria De Salud Dos El Romeral	Ejecución
315	2401001005	Ejecución	CAMPEONATO REGIONAL DE VOLEIBOL DE PLAYA	0	2.970	0	0	2.970	FNDR Libre Disposición	Asociación De Voleibol De Coquimbo	Ejecución
316	2401001004	Ejecución	[illegible] Y VARONES ASOCIACIÓN DE VOLEIBOL DE COQUIMBO	0	2.835	0	0	2.835	FNDR Libre Disposición	Asociación De Voleibol De Coquimbo	Ejecución

						Programación Financiera					
Nº	Código identificatorio	Fase	Nombre	Gasto Acumulado al 31 de Diciembre 2009 (MB)	Gasto acumulado al 31 de diciembre de 2010 (MB)	2011	2012	Costo Total	Provisión	Unidad Técnica	Estado iniciativa
317	2401009005	Ejecución	ESCUELA DE FUTBOL AMEA FEMENINA	0	3.000	0	0	3.000	FNDR Libre Disposición	Asociación Deportes Submarinos Adesuco	Ejecución
318	2401009006	Ejecución	EQUIPAMIENTO DEPORTIVO PARA LOS 13 CLUBES DE LA ASOCIACIÓN DE TIERRAS BLANCAS ANFA EN EL CAMPEONATO ANUAL 2010	0	2.330	0	0	2.330	FNDR Libre Disposición	Asociación Regional De Fútbol Amateur De La Cuarta Región	Ejecución
319	2401009007	Ejecución	EQUIPAMIENTO DEPORTIVO PARA LOS 13 CLUBES DE LA ASOCIACIÓN SAN JUAN ANFA EN EL CAMPEONATO ANUAL 2010	0	2.200	0	0	2.200	FNDR Libre Disposición	Asociación Regional De Fútbol Amateur De La Cuarta Región	Ejecución
320	2401009008	Ejecución	EQUIPAMIENTO DEPORTIVO PARA LOS 26 CLUBES DE LA ASOCIACIÓN DE COQUIMBO ANFA EN EL CAMPEONATO ANUAL 2010	0	2.254	0	0	2.254	FNDR Libre Disposición	Asociación Regional De Fútbol Amateur De La Cuarta Región	Ejecución
321	2401009009	Ejecución	CRECIENDO JUNTO AL TAEKWONDO EN MI ESCUELA	0	1.300	0	0	1.300	FNDR Libre Disposición	Club Taekwondo L'Hasa	Ejecución
322	2401009010	Ejecución	CAMPEONATO REGIONAL CAD NORTE CHICO 2010 QUINTA Y SEXTA FECHA	0	3.000	0	0	3.000	FNDR Libre Disposición	Club Automovilismo Deportivo Norte Chico	Ejecución
323	2401009011	Ejecución	MEJORANDO LA VIDA CON LA RECREACIÓN UNA ADULTES MAYOR	0	2.298	0	0	2.298	FNDR Libre Disposición	Club Del Adulto Mayor Cardenal Raúl Silva Henríquez	Ejecución
324	2401009012	Ejecución	CRECIENDO JUNTO AL DEPORTE	0	2.947	0	0	2.947	FNDR Libre Disposición	Club Deportivo Atlantis	Ejecución
325	2401009013	Ejecución	PARTICIPACIÓN EN CAMPEONATO DE FUTBOL ANFA COMUNAL	0	2.027	0	0	2.027	FNDR Libre Disposición	Club Deportivo David Arellano	Ejecución
326	2401009014	Ejecución	COMPRA DE VESTUARIO DEPORTIVO Y MESA DE PING PONG	0	1.440	0	0	1.440	FNDR Libre Disposición	Club Deportivo Real Madrid Los Maquis	Ejecución
327	2401009015	Ejecución	KARATE DEPORTE Y SALUD VALORES	0	3.000	0	0	3.000	FNDR Libre Disposición	Club Deportivo Social Y Cultural Ruinas	Ejecución
328	2401009016	Ejecución	ORGANIZACIÓN Y PARTICIPACIÓN EN COMPETENCIA REGIONAL	0	2.950	0	0	2.950	FNDR Libre Disposición	Club Deportivo Social Y Cultural Don Tito	Ejecución
329	2401009017	Ejecución	CAMBIANDO NUESTRA CALIDAD DE VIDA	0	2.930	0	0	2.930	FNDR Libre Disposición	Club Deportivo Social Y Cultural Escuela Coquimbo	Ejecución
330	2401009018	Ejecución	CIUDADANAS DE FUTBOL FEMENINO PLATA FISURELAS 2010	0	2.934	0	0	2.934	FNDR Libre Disposición	Club Deportivo Social Y Cultural Unión Peñaloza	Ejecución
331	2401009019	Ejecución	TODOS Y TODAS MEJORAMOS NUESTRA VIDA Y SALUD PRACTICANDO FUTBOL	0	2.258	0	0	2.258	FNDR Libre Disposición	Club Deportivo Unión Bilbao	Ejecución
332	2401009020	Ejecución	CAMPEONATO DE FUTBOL LAS CANCHAS 2010	0	2.751	0	0	2.751	FNDR Libre Disposición	Club Deportivo Unión Peñaloenses Sector Las Canchas	Ejecución
333	2401009021	Ejecución	CAMPEONATO REGIONAL DE AUTOMOVILISMO DE VELOCIDAD LA FAMILIA	0	2.354	0	0	2.354	FNDR Libre Disposición	Club Social Y Deportivo De Voluntarios De Coquimbo	Ejecución
334	2401009022	Ejecución	CIUDADANAS DE BASKETBALL COQUIMBO ORIENTE	0	2.372	0	0	2.372	FNDR Libre Disposición	Junta De Vecinos Coquimbo Oriente	Ejecución
335	2401009023	Ejecución	FOMENTANDO EL DEPORTE EN NUEVOS NIÑOS Y JÓVENES	0	2.755	0	0	2.755	FNDR Libre Disposición	Junta De Vecinos Coquimbo Oriente	Ejecución
336	2401009024	Ejecución	ESCUELA DE TENIS DE MESA	0	2.446	0	0	2.446	FNDR Libre Disposición	Junta De Vecinos Guayacán	Ejecución
337	2401009025	Ejecución	[illegible]	0	2.456	0	0	2.456	FNDR Libre Disposición	Junta De Vecinos Las Rosas	Ejecución
338	2401009026	Ejecución	[illegible]	0	2.452	0	0	2.452	FNDR Libre Disposición	Junta De Vecinos Villa Nuevo Sol	Ejecución
339	2401009027	Ejecución	[illegible]	0	2.366	0	0	2.366	FNDR Libre Disposición	Junta De Vecinos Villa Naginado	Ejecución
340	2401009028	Ejecución	CAMPEONATO REGIONAL DE FÚTBOL FEMENINO	0	2.502	0	0	2.502	FNDR Libre Disposición	Liga Nacional De Fútbol Femenino De Coquimbo	Ejecución
341	2401009029	Ejecución	CIUDADANAS DE FÚTBOL UNIÓN CHILE EN EL DEPORTE	0	2.402	0	0	2.402	FNDR Libre Disposición	Club Deportivo Unión Chile	Ejecución
342	2401009030	Ejecución	[illegible] PARA JOVENES, NIÑOS Y MUJERES DE LA HIGUERA	0	2.576	0	0	2.576	FNDR Libre Disposición	Club Social Y Deportivo Independiente De La Higuera	Ejecución
343	2401009031	Ejecución	CAMPEONATO DE FUTBOL INFANTIL PARA NIÑOS Y JOVENES DE SALIDA A CAMPEONATOS NACIONALES	0	2.455	0	0	2.455	FNDR Libre Disposición	Academia Formativa De Fútbol Real Sociedad Andina	Ejecución
344	2401009032	Ejecución	[illegible]	0	2.430	0	0	2.430	FNDR Libre Disposición	Asociación Deportiva Local Norte	Ejecución
345	2401009033	Ejecución	CLASIFICATORIO INFANTIL PARA CAMPEONATOS NACIONALES 2010	0	2.440	0	0	2.440	FNDR Libre Disposición	Asociación Regional De Fútbol Amateur De La Cuarta Región	Ejecución
346	2401009034	Ejecución	EQUIPAMIENTO DEPORTIVO PARA LOS 10 CLUBES DE LA ASOCIACIÓN LA PAMPA ANFA EN EL CAMPEONATO ANUAL 2010	0	1.910	0	0	1.910	FNDR Libre Disposición	Asociación Regional De Fútbol Amateur De La Cuarta Región	Ejecución
347	2401009035	Ejecución	EQUIPAMIENTO DEPORTIVO PARA LOS 13 CLUBES DE LA ASOCIACIÓN NORTE ANFA EN EL CAMPEONATO ANUAL 2010	0	2.230	0	0	2.230	FNDR Libre Disposición	Asociación Regional De Fútbol Amateur De La Cuarta Región	Ejecución
348	2401009036	Ejecución	VIAJE PARA CAMPEONATO NACIONAL	0	2.710	0	0	2.710	FNDR Libre Disposición	Asociación Regional De Fútbol Amateur De La Cuarta Región	Ejecución

						Programación Financiera					
Nº	Código identificatorio	Fase	Nombre	Gasto Acumulado al 31 de Diciembre 2009 (MB)	Gasto acumulado al 31 de diciembre de 2010 (MB)	2011	2012	Costo Total	Previsión	Unidad Técnica	Estado iniciativa
349	2401003037	Ejecución	EL BASQUETBOL Y LA JUVENTUD II	0	2.038	0	0	2.038	FNDR Libre Disposición	Club Cultural Y Deportes Cerrito	Ejecución
350	2401003038	Ejecución	ESCUELA DEPORTIVA DE AIKIDO PARA NIÑOS LA SERENA	0	3.000	0	0	3.000	FNDR Libre Disposición	Club De Aikido Shizare Sakura Dojo	Ejecución
351	2401003039	Ejecución	17º ENCUENTRO NACIONAL, DE PESCA DEL LENGUADO	0	2.100	0	0	2.100	FNDR Libre Disposición	Club De Pesca Caza Y Lanzamiento Alcalde	Ejecución
352	2401003040	Ejecución	ENCUENTROS DE RUGBY, ANIVERSARIO DE LA SERENA 2010	0	3.000	0	0	3.000	FNDR Libre Disposición	Club De Rugby La Serena	Ejecución
353	2401003041	Ejecución	MADRES REELO PAMPA JUEGA EN LA LIGA NACIONAL DE VOLEIBOL CATEGORIA SUB 12 DAMAS 2010	0	2.854	0	0	2.854	FNDR Libre Disposición	Club De Voleibol Andrés Bello Pampa	Ejecución
354	2401003042	Ejecución	MADRES REELO PAMPA JUEGA EN LA LIGA NACIONAL DE VOLEIBOL CATEGORIA SUB 14 DAMAS 2010	0	2.658	0	0	2.658	FNDR Libre Disposición	Club De Voleibol Andrés Bello Pampa	Ejecución
355	2401003043	Ejecución	PONIÉNDOSLE VIDA A NUESTROS AÑOS	0	1.212	0	0	1.212	FNDR Libre Disposición	Club Del Adulto Mayor El Faro Luminoso	Ejecución
356	2401003044	Ejecución	FORTALECIENDO EL DEPORTE FORMATIVO EN EL SECTOR RAITINA CON NUESTROS NIÑOS	0	2.559	0	0	2.559	FNDR Libre Disposición	Club Deportivo Cultural Y Social Simón Bolívar	Ejecución
357	2401003045	Ejecución	CAMPEONATO DE VOLEIBOL SENIORS DAMAS Y VARONES	0	1.984	0	0	1.984	FNDR Libre Disposición	Club Deportivo De Voleibol Escuela Italiana La Serena	Ejecución
358	2401003046	Ejecución	CURSO DE BUCEO APNEA PARA JOVENES Y ADULTOS	0	2.418	0	0	2.418	FNDR Libre Disposición	Club Deportivo Los Buceadores De Apoca	Ejecución
359	2401003047	Ejecución	FESTIVAL DE RUGBY INFANTIL SAN BARTOLOME 2010	0	3.000	0	0	3.000	FNDR Libre Disposición	Club Deportivo San Bartolomé De La Serena	Ejecución
360	2401003048	Ejecución	ESCUELA FORMATIVA DE RECORDS IV REGIÓN	0	3.000	0	0	3.000	FNDR Libre Disposición	Club Deportivo Serena Records	Ejecución
361	2401003049	Ejecución	UNA OPORTUNIDAD DE VIDA VIGOANTE EL FUTBOL	0	3.000	0	0	3.000	FNDR Libre Disposición	Club Deportivo Social Y Cultural Academia Santa Inés	Ejecución
362	2401003050	Ejecución	CAMPEONATO DE BABY FÚTBOL CAPEOS DEL NUEVE	0	2.500	0	0	2.500	FNDR Libre Disposición	Club Deportivo Social Y Cultural Capos Del Nuevo	Ejecución
363	2401003051	Ejecución	LOS NUEVOS FUTBOLITOS	0	2.025	0	0	2.025	FNDR Libre Disposición	Club Deportivo Social Y Cultural Villa El Parque	Ejecución
364	2401003052	Ejecución	UNIÓN SANTO FORMANDO DEPORTISTAS EN EL SECTOR DE LA ANTENA	0	2.360	0	0	2.360	FNDR Libre Disposición	Club Deportivo Unión Santo	Ejecución
365	2401003053	Ejecución	EMPRENDIMIENTOS DE LOS CO	0	918	0	0	918	FNDR Libre Disposición	Club Santa Teresita De Los Andes	Ejecución
366	2401003054	Ejecución	CAMPEONATO DE FEMENINO Y MASCULINO DE BABY FÚTBOL DE PADRES Y APODERADOS JARDINES Y ESTABLECIMIENTOS EDUCACIONALES MUNICIPALES	0	2.474	0	0	2.474	FNDR Libre Disposición	Corporación Municipal Gabriela Mistral Gonzalez Videla De La Serena	Ejecución
367	2401003055	Ejecución	PARTICIPACION DEPORTIVA ELITE MADRES DE PUERTO VELERO 2010	0	2.352	0	0	2.352	FNDR Libre Disposición	Elqui Valley Club Multisports	Ejecución
368	2401003056	Ejecución	[illegible]	0	1.785	0	0	1.785	FNDR Libre Disposición	Fenavi Chilena De Criadores De La Serena	Ejecución
369	2401003057	Ejecución	[illegible]	0	2.455	0	0	2.455	FNDR Libre Disposición	Fenavi Chilena De Criadores De La Serena	Ejecución
370	2401003058	Ejecución	CAMPEONATO DE FUTBOL 5 [illegible]	0	2.441	0	0	2.441	FNDR Libre Disposición	Liga De Futbol Independiente Sector Chilenia	Ejecución
371	2401003059	Ejecución	VIDEOFILMACIONES PARA ACTIVIDAD FISICA	0	2.224	0	0	2.224	FNDR Libre Disposición	Taller Deportivo Cultural Mujeres De Cerro	Ejecución
372	2401003060	Ejecución	LOS PATAGUAS DE LA SERENA VAN A BUSCAR EL TITULO DE CAMPEONES NACIONALES DE 2010	0	2.580	0	0	2.580	FNDR Libre Disposición	Club Deportivo Cerro Tololo De Lanzamiento De Pesos Nacional [illegible]	Ejecución
373	2401003061	Ejecución	FOMENTO DEL DEPORTE NACIONAL	0	3.000	0	0	3.000	FNDR Libre Disposición	Club Deportivo Andino La Herradura	Ejecución
374	2401003062	Ejecución	MEJORAMIENTO FISICO DEL DEPORTE	0	2.510	0	0	2.510	FNDR Libre Disposición	Asociación Nacional Antiguo De La Cueca	Ejecución
375	2401003063	Ejecución	PARTICIPACION EN CAMPEONATO NACIONAL DE JUDO EN APOLONAGUA NOVIEMBRE DE 2010	0	2.940	0	0	2.940	FNDR Libre Disposición	Asociación De Judo De Vicuña	Ejecución
376	2401003064	Ejecución	FORTALECIMIENTO DEPORTIVO PARA LOS 10 CLUBES DE LA [illegible] 2010	0	2.000	0	0	2.000	FNDR Libre Disposición	Asociación Regional De Futbol Amateur De La Cuarta Región	Ejecución
377	2401003065	Ejecución	[illegible]	0	2.441	0	0	2.441	FNDR Libre Disposición	Club De Gimnasia Jerónimo Vicuña	Ejecución
378	2401003066	Ejecución	CAMPEONATO PROVINCIAL DE FÚTBOL FEMENINO RURAL PARA MUJERES TEMPORERAS ANDACOLLO VICUÑA 2010	0	2.496	0	0	2.496	FNDR Libre Disposición	Club Deportivo Femenino Linda Andacollino	Ejecución
379	2401003067	Ejecución	[illegible] SECENTENARIO	0	2.470	0	0	2.470	FNDR Libre Disposición	Club Deportivo Doce Leandro	Ejecución
380	2401003068	Ejecución	LIGA AMISTAD DE DISCAPACITADOS	0	3.000	0	0	3.000	FNDR Libre Disposición	Club Deportivo Femenino De Futbol Lily Delgadillo	Ejecución

						Programación Financiera					
Nº	Código identificatorio	Fase	Nombre	Gasto Acumulado al 31 de Diciembre 2009 (MB)	Gasto acumulado al 31 de diciembre de 2010 (MB)	2011	2012	Costo Total	Provisión	Unidad Técnica	Estado iniciativa
381	2401003069	Ejecución	CUADRANGULAR DE FUTBOL FEMENINO	0	1.737	0	0	1.737	FNDR Libre Disposición	Club Social Y Deportivo Unión Esperanza El Tambo	Ejecución
382	2401003070	Ejecución	CAMINADO DESCUBRO LOS SENDEROS DIAGUITAS	0	2.629	0	0	2.629	FNDR Libre Disposición	Junta De Vecinos Diaguitas Centro	Ejecución
383	2401003071	Ejecución	POGAMI RENACE CON EL DEPORTE	0	1.683	0	0	1.683	FNDR Libre Disposición	Junta De Vecinos Población Gabriela Mistral Vicuña	Ejecución
384	2401003072	Ejecución	EQUIPAMIENTO DEPORTIVO PARA LOS 9 CLUBES DE LA ASOCIACIÓN DE COMBARBALÁ EN EL CAMPEONATO ANUAL 2010	0	1.905	0	0	1.905	FNDR Libre Disposición	Asociación Regional De Fútbol Amateur De La Cuarta Región	Ejecución
385	2401003073	Ejecución	CAMPEONATO COMUNAL ESCUELA DE RAYUELA MONTE PATRIA	0	2.258	0	0	2.258	FNDR Libre Disposición	Asociación Deportiva Local De Rayuela Monterrey	Ejecución
386	2401003074	Ejecución	CRECIENDO SANOS Y FUERTES A TRAVÉS DEL DEPORTE	0	2.458	0	0	2.458	FNDR Libre Disposición	Centro General De Padres Y Apoderados Escuela El Palqui	Ejecución
387	2401003075	Ejecución	LIGA DEPORTIVA CORDILLERANA RIO LOS MOLLES	0	2.198	0	0	2.198	FNDR Libre Disposición	Liga Independiente Río Los Molles	Ejecución
388	2401003076	Ejecución	TORNEO LIGA DE LOS CABALLEROS 2010	0	2.112	0	0	2.112	FNDR Libre Disposición	Liga Mayor Comunal Local Limarí	Ejecución
389	2401003077	Ejecución	ENCUENTRO COMUNAL RECREATIVO EN EL MES DEL ADULTO MAYOR CAMINO AL BICENTENARIO	0	2.940	0	0	2.940	FNDR Libre Disposición	Unión Comunal De Adultos Mayores Y Crónicos De La Comuna De Monte Patria	Ejecución
390	2401003078	Ejecución	CENTRO DE ACONDICIONAMIENTO FÍSICO LA HIJUELA	0	2.214	0	0	2.014	FNDR Libre Disposición	Academia De Fútbol Infantil Rio Hoyo De Ovalle	Ejecución
391	2401003079	Ejecución	ESCUELA DE FUTBOL RIO HOYO	0	2.384	0	0	2.384	FNDR Libre Disposición	Academia De Fútbol Infantil Rio Hoyo De Ovalle	Ejecución
392	2401003080	Ejecución	ACONDICIONAMIENTO FÍSICO INTEGRAL PARA EL ADULTO MAYOR	0	2.320	0	0	2.320	FNDR Libre Disposición	Agrupación Artística Cultural Los Que No Arrugan	Ejecución
393	2401003081	Ejecución	FORMANDO FUTBOLISTAS SELECCIÓN INFANTIL ANFA OVALLE	0	2.332	0	0	2.332	FNDR Libre Disposición	Asociación De Fútbol Amateur Ovalle	Ejecución
394	2401003082	Ejecución	SELECCIÓN INFANTIL ANFA OVALLE	0	2.224	0	0	2.224	FNDR Libre Disposición	Asociación De Fútbol Amateur Ovalle	Ejecución
395	2401003083	Ejecución	EQUIPAMIENTO DEPORTIVO PARA PARTICIPACIÓN DE LOS 23 CLUBES DE LA ASOCIACIÓN OVALLE ANFA EN EL CAMPEONATO ANUAL 2010	0	2.234	0	0	2.234	FNDR Libre Disposición	Asociación Regional De Fútbol Amateur De La Cuarta Región	Ejecución
396	2401003084	Ejecución	VIGORIZANDO NUESTRO RENDIMIENTO ESCOLAR JUGANDO AJEDREZ	0	3.320	0	0	3.020	FNDR Libre Disposición	Centro General De Padres Y Apoderados Colegio El Ingenio	Ejecución
397	2401003085	Ejecución	ADQUISICIÓN IMPLEMENTACIÓN DEPORTIVA Y REALIZACIÓN DE TORNEO CLUB DE BOXEO BOXING OVALLE	0	2.389	0	0	2.389	FNDR Libre Disposición	Club De Boxeo Boxing Club	Ejecución
398	2401003086	Ejecución	INTERCAMBIO DE GIMNASIA ENTRETENIDA Y SALUDABLE EN LA TERCERA EDAD	0	1.920	0	0	1.920	FNDR Libre Disposición	Club Del Adulto Mayor Clara De Assisi	Ejecución
399	2401003087	Ejecución	OVALLE COMPITIENDO EN INTERNACIONAL TAEKWONDO CHAMPIONSHIP LA SERENA 2010	0	2.232	0	0	2.232	FNDR Libre Disposición	Club Deportivo Artístico Cultural Tiol Ovalle	Ejecución
400	2401003088	Ejecución	OVALLE FORMA TALENTOS FENEMINOS	0	2.548	0	0	2.548	FNDR Libre Disposición	Club Deportivo Femenino San Pablo	Ejecución
401	2401003089	Ejecución	CAMPEONATO DE FUTBOL FEMENINO Y LV ADULTO DE BARRAZA	0	2.441	0	0	2.441	FNDR Libre Disposición	Club Deportivo San Antonio De Barraza	Ejecución
402	2401003090	Ejecución	CAMPEONATO DE FUTBOL INFANTIL JUVENIL DE MUJERES E HOMBRES EN OVALLE	0	2.446	0	0	2.446	FNDR Libre Disposición	Club Deportivo Y Social Limarí	Ejecución
403	2401003091	Ejecución	CAMPEONATO DE FUTBOL INFANTIL DE CORAZONES	0	2.254	0	0	2.254	FNDR Libre Disposición	Club Deportivo Social Y Cultural Los Ovalle	Ejecución
404	2401003092	Ejecución	FORMANDO FUTBOLISTAS EN HUAMALATA I	0	2.420	0	0	2.420	FNDR Libre Disposición	Escuela De Fútbol Huamalata De La Localidad De Huamalata	Ejecución
405	2401003093	Ejecución	FORTALECIENDO EL DEPORTE EN NUESTRAS VIDAS	0	2.434	0	0	2.434	FNDR Libre Disposición	Club De Adulto Mayor Tercera Edad	Ejecución
406	2401003094	Ejecución	CORDILLERA RENACE CON ACTIVIDADES RECREATIVAS	0	2.755	0	0	2.755	FNDR Libre Disposición	Club Deportivo Cordillera De El Palqui	Ejecución
407	2401003095	Ejecución	FOMENTO DEPORTIVO CAMPEONATO RAYUELA RAYUELA	0	2.400	0	0	2.400	FNDR Libre Disposición	Club Deportivo Social De Pescadores Artesanales Los Nuevos	Ejecución
408	2401003096	Ejecución	ESPACIOS RECREATIVOS PARA LAS MUJERES RURALES DE CANELA	0	4.000	0	0	4.000	FNDR Libre Disposición	Agrupación De Mujeres Rurales De Canela	Ejecución
409	2401003097	Ejecución	AJEDREZ VIVENAL 2010	0	2.450	0	0	2.450	FNDR Libre Disposición	Club De Ajedrez Vivenal	Ejecución
410	2401003098	Ejecución	CLUB CANELA HACE ACTIVIDAD FÍSICA	0	2.455	0	0	2.455	FNDR Libre Disposición	Club Deportivo Canela	Ejecución
411	2401003099	Ejecución	CIUDADANGULAR DE FUTBOL EN LA CORTADERA	0	1.841	0	0	1.841	FNDR Libre Disposición	Club Deportivo Los Cristianos Rojos La Cortadera	Ejecución
412	2401003100	Ejecución	CIUDADANGULAR DE FUTBOL EN LOS POZOS	0	1.841	0	0	1.841	FNDR Libre Disposición	Club Deportivo Los Pozos	Ejecución

						Programación financiera					
Nº	Código identificatorio	Fase	Nombre	Gasto Acumulado al 31 de Diciembre 2009 (MB)	Gasto acumulado al 31 de diciembre de 2010 (MB)	2011	2012	Costo Total	Provisión	Unidad Técnica	Estado iniciativa
413	2401003101	Ejecución	CAMPEONATO LOCAL DE BASQUETBOL	0	1.488	0	0	1.488	FNDR Libre Disposición	Asociación De Basquetbol De Illapel	Ejecución
414	2401003102	Ejecución	CAMPEONATO DE FUTBOL LOCAL	0	2.767	0	0	2.767	FNDR Libre Disposición	Asociación De Fútbol Amateur De Illapel	Ejecución
415	2401003103	Ejecución	EQUIPAMIENTO DEPORTIVO PARA LOS 13 CLUBES DE LA ASOCIACIÓN ILLAPEL AMFA EN EL CAMPEONATO ANUAL 2010	0	2.200	0	0	2.200	FNDR Libre Disposición	Asociación Regional De Fútbol Amateur De La Cuarta Región	Ejecución
416	2401003104	Ejecución	CAMPEONATOS COMUNALES DE ATLETISMO 2010	0	2.246	0	0	2.246	FNDR Libre Disposición	Club Atlético Illapel	Ejecución
417	2401003105	Ejecución	CAMPEONATO DE FÚTBOL INFANTIL JUVENIL DE MUJERES Y HOMBRES EN ILLAPEL	0	2.958	0	0	2.958	FNDR Libre Disposición	Escuela De Fútbol Club Club Illapel Chicago	Ejecución
418	2401003106	Ejecución	ESCUELA DEPORTIVA FORMEMOS PRACTICANDO FÚTBOL	0	1.750	0	0	1.750	FNDR Libre Disposición	Junta De Vecinos Villa Pablo Neruda	Ejecución
419	2401003107	Ejecución	EJERCICIO, RECREACIÓN Y DIVERSIÓN PARA ADULTOS MAYORES	0	3.000	0	0	3.000	FNDR Libre Disposición	Unión Comunal Del Adulto Mayor Illapel	Ejecución
420	2401003108	Ejecución	EQUIPAMIENTO DEPORTIVO PARA LA PARTICIPACIÓN DE LOS 8 CLUBES DE LA ASOCIACIÓN DE LOS VILOS AMFA EN EL CAMPEONATO ANUAL 2010	0	1.430	0	0	1.430	FNDR Libre Disposición	Asociación Regional De Fútbol Amateur De La Cuarta Región	Ejecución
421	2401003109	Ejecución	CELEBRANDO MI ANIVERSARIO ME INTEGRO YO Y MI FAMILIA A UNA VIDA SANA Y RECREATIVA	0	2.970	0	0	2.970	FNDR Libre Disposición	Centro De Madres Y Apoderados Escuela Teresa Carrion De [illegible]	Ejecución
422	2401003110	Ejecución	CAMPEONATO COMUNAL PESCADORES DE LOS VILOS	0	2.151	0	0	2.151	FNDR Libre Disposición	Club Deportivo Juvenil Sabro	Ejecución
423	2401003111	Ejecución	ESCUELA DE FUTBOL FORMATIVA PARA CABRARE	0	2.330	0	0	2.330	FNDR Libre Disposición	Escuela De Fútbol Los Conquistos	Ejecución
424	2401003112	Ejecución	SEGUNDA PARTE MEJORANDO LA CALIDAD DE VIDA LOS VECINOS JUNTO AL DEPORTE	0	2.435	0	0	2.435	FNDR Libre Disposición	Junta De Vecinos Ignacio Carrera Pinto	Ejecución
425	2401003113	Ejecución	UNA VIDA SANA JUNTO AL DEPORTE	0	2.420	0	0	2.420	FNDR Libre Disposición	Junta De Vecinos Bicentenario Huanil	Ejecución
426	2401003114	Ejecución	MOVILIZACIÓN CAMPEONATO OFICIAL ANFUR 2010	0	3.000	0	0	3.000	FNDR Libre Disposición	Asociación Comunal De Fútbol Rural De Salamanca	Ejecución
427	2401003115	Ejecución	MOVILIZACIÓN ESCUELAS DE FUTBOL ANFUR SALAMANCA	0	2.920	0	0	2.920	FNDR Libre Disposición	Asociación Comunal De Fútbol Rural De Salamanca	Ejecución
428	2401003116	Ejecución	SELECCIONES AMFA SALAMANCA UNA OPORTUNIDAD PARA TODOS	0	2.370	0	0	2.370	FNDR Libre Disposición	Asociación De Fútbol De Salamanca	Ejecución
429	2401003117	Ejecución	CAMPEONATO COMUNAL OFICIAL DE FÚTBOL 2010 NIÑOS JOVENES Y ADULTOS	0	2.970	0	0	2.970	FNDR Libre Disposición	Asociación De Fútbol Salamanca Centro	Ejecución
430	2401003118	Ejecución	FUTBOL RECREADO MILLOTS	0	2.242	0	0	2.242	FNDR Libre Disposición	Club Deportivo Academia De Fútbol Femenino Municipal	Ejecución
431	2401003119	Ejecución	LOS SALUDOS DE VIAJE	0	2.356	0	0	2.356	FNDR Libre Disposición	Club Deportivo Daniel Arellano	Ejecución
432	2401003120	Ejecución	MUJERES POR UNA VIDA SALUDABLE	0	2.588	0	0	2.588	FNDR Libre Disposición	Club Deportivo Y Recreativo Los Delfines	Ejecución
433	2401003121	Ejecución	[illegible]	0	[illegible]	0	0	[illegible]	FNDR Libre Disposición	Municipalidad De Coquimbo	Ejecución
434	2401003122	Ejecución	TALLER DE VOLEIBOL PLAYA PARA NIÑOS Y NIÑAS DE TONGOY	0	455	0	0	1.455	FNDR Libre Disposición	Municipalidad De Coquimbo	Ejecución
435	2401003123	Ejecución	TALLER DEPORTIVO PARA NIÑOS Y NIÑAS DE TONGOY	0	234	0	0	1.234	FNDR Libre Disposición	Municipalidad De Coquimbo	Ejecución
436	2401003124	Ejecución	CAMPEONATO INFANTIL TRIANGULAR LOS CAMPEONES DE FUTBOL 2010	0	2.810	0	0	2.810	FNDR Libre Disposición	Municipalidad De La Serena	Ejecución
437	2401003125	Ejecución	COLECTIVO FAMILIAS AVENIDA DEL MAR	0	2.255	0	0	2.255	FNDR Libre Disposición	Municipalidad De La Serena	Ejecución
438	2401003126	Ejecución	[illegible] RECREACIÓN	0	2.240	0	0	2.240	FNDR Libre Disposición	Municipalidad De La Serena	Ejecución
439	2401003127	Ejecución	TALLER DE [illegible] CON LA SALUD DEL [illegible]	0	2.552	0	0	2.552	FNDR Libre Disposición	Municipalidad De La Serena	Ejecución
440	2401003128	Ejecución	CAMPEONATO INTERNACIONAL DE JUDO ADULTOS COPA FEDERACIÓN DEL ESCENTENARIO VICUÑA CHILE 2010	0	2.448	0	0	2.448	FNDR Libre Disposición	Municipalidad De Vicuña	Ejecución
441	2401003129	Ejecución	CAMPEONATO NACIONAL DE JUDO INFANTIL Y JUVENIL COPA CHILE BICENTENARIO	0	2.442	0	0	2.442	FNDR Libre Disposición	Municipalidad De Vicuña	Ejecución
442	2401003130	Ejecución	2º CLINICAS PARA LA MUJER MONITOR FUTBOL 2010	0	3.000	0	0	3.000	FNDR Libre Disposición	Municipalidad De Vicuña Pueblo	Ejecución
443	2401003131	Ejecución	CINE MUSICA Y DEPORTE BICENTENARIO	0	3.000	0	0	3.000	FNDR Libre Disposición	Municipalidad De Vicuña Pueblo	Ejecución
444	2401003132	Ejecución	CLINICAS DE CAMPEONES MONITOR FUTBOL 2010	0	1.650	0	0	1.650	FNDR Libre Disposición	Municipalidad De Vicuña Pueblo	Ejecución

						Programación financiera					
Nº	Código identificatorio	Fase	Nombre	Gasto Acumulado al 31 de Diciembre 2009 (MS)	Gasto acumulado al 31 de diciembre de 2010 (MS)	2011	2012	Costo Total	Previsión	Unidad Técnica	Estado iniciativa
445	2403000013	Ejecución	ENCUENTRO COMUNAL DE RAYUELA PARA EL ADULTO MAYOR MONTE PATRIA 2010	0	1.988	0	0	1.988	FNDR Libre Disposición	Municipalidad De Monte Patria	Ejecución
446	2403000014	Ejecución	TORNEOS COMUNALES DE DESCENSO EN CICLISMO DH	0	2.658	0	0	2.658	FNDR Libre Disposición	Municipalidad De Monte Patria	Ejecución
447	2403000015	Ejecución	CAMPEONATO COMUNAL DE FUTBOL SERIE SENIOR Y DAMAS 2010	0	3.000	0	0	3.000	FNDR Libre Disposición	Municipalidad De Río Hurtado	Ejecución
448	2403000016	Ejecución	CELEBRADAS FAMILIARES FOMENTEMOS LA ACTIVIDAD FISICA	0	3.000	0	0	3.000	FNDR Libre Disposición	Municipalidad De Río Hurtado	Ejecución
449	2403000017	Ejecución	CAMPEONATO COMUNAL DE KART FUTBOL COPA BICENTENARIO	0	3.000	0	0	3.000	FNDR Libre Disposición	Municipalidad De Río Hurtado	Ejecución
450	2403000018	Ejecución	PRIMERA OLIMPIADA DEPORTIVA INTERCOMUNAL	0	3.000	0	0	3.000	FNDR Libre Disposición	Municipalidad De Río Hurtado	Ejecución
451	2403000019	Ejecución	CAMPEONATO DE LOS BARRIOS INFANTIL DE FUTBOL PRIMAVERA VERANO 2010	0	2.480	0	0	2.480	FNDR Libre Disposición	Municipalidad De Illapel	Ejecución
452	2403000020	Ejecución	ESCUELA MUNICIPAL DE TENIS	0	2.998	0	0	2.998	FNDR Libre Disposición	Municipalidad De Illapel	Ejecución
453	2403000021	Ejecución	ESCUELAS DEPORTIVAS FORMATIVAS DE DEPORTES INDIVIDUALES DE ILLAPEL	0	2.977	0	0	2.977	FNDR Libre Disposición	Municipalidad De Illapel	Ejecución
454	2403000022	Ejecución	ESCUELAS RURALES DEPORTIVAS FORMATIVAS	0	2.931	0	0	2.931	FNDR Libre Disposición	Municipalidad De Illapel	Ejecución
455	2403000023	Ejecución	NATACION RECREATIVA PARA LOS NIÑOS DE ILLAPEL	0	2.750	0	0	2.750	FNDR Libre Disposición	Municipalidad De Illapel	Ejecución
456	2403000024	Ejecución	SALA DE ACONDICIONAMIENTO FISICO COMPACTO MUNICIPAL DE ILLAPEL	0	3.534	0	0	3.534	FNDR Libre Disposición	Municipalidad De Illapel	Ejecución
457	2403000025	Ejecución	ESCUELAS OLIMPICAS LICEANAS BICENTENARIO ILLAPEL 2010	0	1.177	0	0	1.177	FNDR Libre Disposición	Municipalidad De Illapel	Ejecución
458	2403000026	Ejecución	CAMPEONATO DE BARRIOS EN SALAMANCA	0	3.000	0	0	3.000	FNDR Libre Disposición	Municipalidad De Salamanca	Ejecución
459	2403000027	Ejecución	ENCUENTRO COMUNAL DE AEROBICA, SALAMANCA	0	3.000	0	0	3.000	FNDR Libre Disposición	Municipalidad De Salamanca	Ejecución
460	2503004-0	Ejecución	REPOSICION EQUIPOS UNIDAD DE ENDOSCOPIA IL OVALLE	27.918	103.633	0	0	130.631	FNDR Libre Disposición	Servicio de Salud Coquimbo	Terminado
461	2504001-0	Ejecución	REPOSICION MOBILIARIO CLINICO SERVICIOS HOSPITALIZACION IL OVALLE	42.074	126.225	0	0	170.299	FNDR Libre Disposición	Servicio de Salud Coquimbo	Ejecución
462	2980002-0	Ejecución	REPOSICION EQUIPAMIENTO OPERATIVO Y DE RESCATE GORE IV REGION	30.312	7.774	0	0	38.037	FNDR Libre Disposición	Cuerpo Bomberos de Chile IV Zona Coquimbo	Ejecución
463	2503014-0	Ejecución	ADQUISICION CAMIONES DE TRANSFERENCIA RSD	0	114.212	0	0	114.212	Residuos Sólidos	Gobierno Regional	Terminado
464	2503015-0	Ejecución	ADQUISICION MAQUINARIA Y VEHICULOS RECOLECTORES	21.676	154.627	0	0	176.303	Residuos Sólidos	Gobierno Regional	Terminado
465	2503016-0	Ejecución	ADQUISICION CAMIONES REVOLCTORES RSD	12.340	62.775	0	0	75.115	Residuos Sólidos	Gobierno Regional	Terminado
466	2503017-0	Ejecución	REPOSICION CAMIONES REVOLCTORES PARA DISPOSICION ESRS	12.340	119.534	0	0	131.874	Residuos Sólidos	Gobierno Regional	Terminado
467	2503018-0	Ejecución	ADQUISICION CAMIONES REVOLCTORES AMPLIADOS Y CONTENEDORES PARA AMPLIAR RECOLECCION	101.330	264.404	0	0	365.734	Residuos Sólidos	Gobierno Regional	Ejecución
468	2503019-0	Ejecución	ADQUISICION CAMIONES REVOLCTORES RSD	0	125.372	0	0	125.372	Residuos Sólidos	Gobierno Regional	Terminado
469	2503020-0	Ejecución	ADQUISICION CONTENEDORES Y VARIOS PARA EL RETIRO DE RSD	145.958	375.477	0	0	521.402	Residuos Sólidos	Gobierno Regional	Ejecución
470	2503021-0	Ejecución	REPOSICION CAMIONES RECOLECTORES	0	62.768	0	0	62.768	Residuos Sólidos	Gobierno Regional	Terminado
471	2503022-0	Ejecución	ADQUISICION CAMIONES REVOLCTORES RSD	4.137	66.953	0	0	71.150	Residuos Sólidos	Gobierno Regional	Terminado
472	2503023-0	Ejecución	ADQUISICION CAMIONES REVOLCTORES	6.245	154.677	0	0	160.922	Residuos Sólidos	Gobierno Regional	Terminado
473	2503024-0	Ejecución	INFORMATIZACION DE LA GESTION RSD	97.751	62.905	0	0	160.656	Residuos Sólidos	Gobierno Regional	Terminado
474	2503026-0	Ejecución	REPOSICION AMBULANCIA CON RCP DE SALUD CENTRO DE TAMAYA	0	23.370	0	0	23.370	FNDR Libre Disposición	Servicio de Salud Coquimbo	Terminado
475	2503027-0	Ejecución	REPOSICION AMBULANCIAS BASICAS HOSPITAL LOS VILOS	0	47.715	0	0	47.715	FNDR Libre Disposición	Servicio de Salud Coquimbo	Terminado
476	2503028-0	Ejecución	REPOSICION AMBULANCIA BASICA CONSULTORIO DE LA HIGUERA	0	23.532	0	0	23.532	FNDR Libre Disposición	Servicio de Salud Coquimbo	Terminado

						Programación financiera					
Nº	Código identificatorio	Fase	Nombre	Gasto Acumulado al 31 de Diciembre 2009 (MB)	Gasto acumulado al 31 de diciembre de 2010 (MB)	2011	2012	Costo Total	Previsión	Unidad Técnica	Estado iniciativa
477	2503029-0	Ejecución	ADQUISICION VEHICULO TRASLADO PARA CUBRIR RONDAS MEDICAS	0	15.818	0	0	15.818	FNDR Libre Disposición	Gobierno Regional	Terminado
478	2503030-0	Ejecución	ADQUISICION DE VEHICULOS CORPORATIVOS PDI IV REGION POLICIAL DE COQUIMBO.	0	139.018	0	0	139.018	FNDR Libre Disposición	Prefecto de Investigaciones IV Región Policial de Coquimbo	Terminado
479	2503031-0	Ejecución	REPOSICION DE AMBULANCIAS SERVICIO DE ATENCION PRIMARIA COMUNAL DE RIO HURTADO	0	58.667	0	0	58.667	FNDR Libre Disposición	Servicio de Salud Coquimbo	Terminado
480	Sin codigo identificatorio	Ejecución	ADQUISICION MAMOGRAFO HOSPITAL ILLAPEL	0	0	123.536	0	123.536	FNDR Libre Disposición	Unidad Técnica sin designar	Licitacion Primer Trimestre 2011
481	Sin codigo identificatorio	Ejecución	EQUIPAMIENTO SALAS CUNAS Y JARDINES INFANTILES	0	0	124.126	0	124.126	FNDR Libre Disposición	Junta Nacional de Jardines Infantiles Region de Coquimbo	Licitacion Primer Trimestre 2011
482	Sin codigo identificatorio	Ejecución	REPOSICION DOS AMBULANCIAS Y UN MINIBUS MOVILIZACION HOSPITAL LA SERENA	0	0	81.008	0	81.008	FNDR Libre Disposición	Unidad Técnica sin designar	Licitacion Primer Trimestre 2011
483	Sin codigo identificatorio	Ejecución	REPOSICION PARQUE AUTOMOTRIZ UNIDAD MOVILIZACION HOSPITAL COQUIMBO	0	0	92.176	0	92.176	FNDR Libre Disposición	Unidad Técnica sin designar	Licitacion Primer Trimestre 2011
484	Sin codigo identificatorio	Ejecución	REPOSICION DE CAMION RECOLECTOR Y ADQUISICION DE CAJA COMPACTADORA, COMUNA DE RIO HURTADO	0	0	95.038	0	95.038	Residuos Sólidos	Unidad Técnica sin designar	Licitacion Primer Trimestre 2011
485	Sin codigo identificatorio	Ejecución	ADQUISICION DE CAMIONES RECOLECTORES DE RESIDUOS DOMICILIARIOS PARA LA COMUNA DE LA HIGUERA	0	0	171.836	0	171.836	Residuos Sólidos	Unidad Técnica sin designar	Licitacion Primer Trimestre 2011
486	Sin código identificatorio	Ejecución	ADQUISICION VEHICULO TRASLADO PACIENTES COMUNA LA	0	0	52.184	0	52.184	FNDR Libre Disposición	Unidad Técnica sin designar	Licitación Primer Trimestre 2011
487	Sin código identificatorio	Ejecución	ADQUISICION CLINICA DENTAL MOVIL COMUNA VILA	0	0	45.613	0	45.613	FNDR Libre Disposición	Unidad Técnica sin designar	Licitación Primer Trimestre 2011
488	2503004-0	Ejecución	IMPLEMENTACION MATERIAL MAYOR CUERPO DE BOMBEROS COQUIMBO 2010	0	45.000	0	0	45.000	FNDR Libre Disposición	Junta Nacional de Bomberos de Chile	Terminado
489	2503004-0	Ejecución	ADQUISICION EQUIPO RESCATE MINERO PARA EMERGENCIAS	0	25.938	0	0	25.938	FNDR Libre Disposición	Junta Nacional de Bomberos de Chile	Terminado
490	2503003-0	Ejecución	ADQUISICION DE EQUIPO LIMPIA PLAYAS Y CORREO DE ARBASTRE ZONA COSTERA, COMUNA DE COQUIMBO	0	57.930	0	0	57.930	FNDR Libre Disposición	Municipalidad de Coquimbo	Terminado
491	2503007-0	Ejecución	ADQUIS. EQUIPAM. DENTROLOGICO PARA HELLOCIAPA Y DIAGNOSTICO MA, BCLM	0	78.012	0	0	78.012	FNDR Libre Disposición	Prefecto de Investigaciones IV Región Policial de Coquimbo	Terminado
492	2503002-0	Ejecución	ADQUISICIÓN VEHICULO PARA EL TRASLADO DE PERSONAS CON CAPACIDADES DIFERENTES	0	39.900	0	0	39.900	FNDR Libre Disposición	Municipalidad de La Serena	Terminado
493	20190075-0	Ejecución	AMPLIACION RED ELECTRICA VARIOS SECTORES RURALES DE VICUÑA	0	41.546	0	0	41.546	Programa Electrificación Rural	Gobierno Regional	Recepción Definitiva
494	20071153-0	Diseño	CONSTRUCCION ELCESTAY LAS COMPAÑIAS - LA STRERA	20.445	5.124	7.615	0	38.187	FNDR Libre Disposición	Municipalidad de la Serena	Recepción Definitiva
495	20070713-01	Diseño	REPOSICION PARVULAL LUIS JAIME ALESSANDRI, LAS CRUZ LA SERENA	31.552	26.556	0	0	58.107	FNDR INFRAESTRUCTURA Educacional	Municipalidad de la Serena	Recepción Definitiva
496	20070721-01	Diseño	REPOSICION PARVULO [illegible] LAS CRUZ LA SERENA	46.032	15.478	0	0	61.340	FNDR INFRAESTRUCTURA Educacional	Municipalidad de la Serena	Recepción Definitiva
497	[illegible]	Ejecución	CONSTRUCCION ALCANTARILLADO SERVICIO SAN PEDRO - CALIMAYA A VILLA	[illegible]	[illegible]	0	0	[illegible]	Saneamiento Sanitario	Dirección de Obras H COQUIMBO	Recepción Provisoria
498	[illegible]	Ejecución	CONSTRUCCION DE CERCOS PERIMETRALES CEMENTERIO SERENA	108.000	9.440	0	0	108.696	FNDR Libre Disposición	Dirección de Arquitectura	Recepción Provisoria
499	20170039-0	Ejecución	MEJORAMIENTO RUTA [illegible] - CAHIN	3.654.934	56.438	0	0	3.711.372	Programa Mejoramiento Rural	Dirección de Vialidad	Recepción Provisoria
500	20150280-0	Ejecución	CONSTRUCCION PAVIMENTO CALLE MANUEL ANTONIO MATTA, LLAPEL	268.637	0	46.000	0	314.637	FNDR Libre Disposición	Servicio de Vivienda y Urbanismo	Recepción Provisoria
501	20150120-0	Ejecución	[illegible] REGION DE COQUIMBO	2.571.196	8.500	2.534	0	2.582.263	Programa Electrificación Rural	Gobierno Regional	Recepción Provisoria
502	20174625-0	Ejecución	AMPLIACION ESCUELA DIEGO DE ALMAGRO, LOS VILOS	1.549.227	595	0	0	1.550.126	FNDR INFRAESTRUCTURA Educacional	Dirección de Arquitectura	Recepción Provisoria
503	[illegible]	Ejecución	CONSTRUCCION SERVICIO SANITARIO SECTOR [illegible]	55.650	5.750	0	0	59.115	FNDR Libre Disposición	Municipalidad de COQUIMBO	Recepción Provisoria
504	[illegible]	Ejecución	AMPLIACION SISTEMA APR, EL MOLLE	269.675	4.339	0	0	274.144	Saneamiento Sanitario	Dirección de Obras H COQUIMBO	Recepción Provisoria
505	[illegible]	Ejecución	REPOSICION SISTEMA APR, EL MONTAÑA	254.612	3.17	0	0	255.695	Saneamiento Sanitario	Dirección de Obras Hidráulicas	Recepción Provisoria
506	20047481-0	Ejecución	AMPLIACION SISTEMA APR, HORCON PARRIANO	289.617	5.397	0	0	295.509	Programa Mejoramiento Rural	Dirección de Obras Hidráulicas	Recepción Provisoria
507	20044815-0	Ejecución	MEJORAMIENTO RUTA [illegible] TAHUNCO-SALAMANCA	3.126.000	8.102	0	0	3.134.102	FNDR Libre Disposición	Dirección de Vialidad	Recepción Provisoria
508	20045665-0	Ejecución	AMPLIACION SISTEMA APR, LOS CHIVOS	214.455	6.867	0	0	221.272	Programa Mejoramiento Rural	Dirección de Obras Hidráulicas	Recepción Provisoria

						Programación financiera					
Nº	Código identificatorio	Fase	Nombre	Gasto Acumulado al 31 de Diciembre 2009 (MB)	Gasto acumulado al 31 de diciembre de 2010 (MB)	2011	2012	Costo Total	Previsión	Unidad Técnica	Estado iniciativa
509	30045702-0	Ejecución	AMPLIACION SISTEMA APR., NUEVA AURORA	143.239	654	0	0	143.513	Sanamiento Lo Sanitario	Dirección de Obras Hidráulicas	Recepción Provisoria
510	30058809-0	Ejecución	REPOSICION DE LUMINARIAS REGION DE COQUIMBO	1.657.840	9.327	1.007	0	1.708.174	FNDR Libre Disposición	Gobierno Regional	Recepción Provisoria
511	30069721-0	Pretactibilidad	CONSTRUCCION EMBALSE EL CANELILLO	418.795	0	13.628	0	432.423	Programa Infraestructura Rural	Dirección de Obras Hidráulicas	Liquidación Anticipada
512	30069763-0	Ejecución	MEJORAMIENTO SISTEMA AGUA POTABLE COMP. HUINT. JUNTAS DEL TORO	18.731	71	0	0	18.803	FNDR Libre Disposición	Gobierno Regional	Recepción Provisoria
513	30077185-0	Ejecución	CONSTRUCCION CENTRO COMUNITARIO POBL. GABRIELA MISTRAL, SALAMANCA	214.004	25.862	0	0	239.867	FNDR Libre Disposición	Municipalidad de Salamanca	Recepción Provisoria
514	30038633-0	Ejecución	CONSTRUCCION CENTRO DE ACTIVIDADES MAYORES, SAN ISIDRO, LA SERENA	28.131	0	567	0	28.698	FNDR Libre Disposición	Municipalidad de La Serena	Recepción Provisoria
515	30005757-0	Ejecución	MEJORAMIENTO ESTADIO MUNICIPAL DE PUNITAQUI	34.106	1.552	0	0	35.658	FNDR Libre Disposición	Municipalidad de Punitaqui	Contrato Liquidado
516	30141901-0	Ejecución	DIAGNOSTICO Y MONITOREO DE PASTIZALES ANDINOS DE LA IV REGION	103.865	4.438	0	0	108.293	FNDR Libre Disposición	Servicio Agrícola Ganadero	Terminado
517	30037443-0	Ejecución	DIAGNOSTICO CALIDAD DE AGUAS SUPERFICIALES, LIMARI	187.608	58.142	0	0	245.750	Programa Infraestructura Rural	Servicio Agrícola Ganadero	Ejecución
518	30054635-0	Ejecución	DIAGNOSTICO RESTAURACION IGLESIA DE SOTAQUI	11.825	24.078	0	0	35.703	Fondo de Valor del Patrimonio	Dirección de Arquitectura	Terminado
519	30078579-0	Ejecución	DIAGNOSTICO Y DISEÑO PLAN DESARROLLO TURISTICO DE PISCO ELQUI	48.170	76.158	66.810	0	191.846	Programa Infraestructura Rural	Servicio Nacional de Turismo	Ejecución
520	30078821-0	Ejecución	DIAGNOSTICO RESTAURACION FARO MONUMENTAL DE LA SERENA	11.337	23.333	0	0	34.670	FNDR Libre Disposición	Dirección de Arquitectura	Terminado
521	30076062-0	Ejecución	DIAGNOSTICO CALIDAD DE AIRE Y MEDIDA DE DESCONTAMINACION ANDACOLLO	35.546	0	40.000	0	75.551	FNDR Libre Disposición	Municipalidad de Andacollo	Licitación II Etapa Desierta
522	30078013-0	Ejecución	DIAGNOSTICO REGIONAL CALIDAD DE LOS APRENDIZAJES EDUCACION BASICA	11.577	44.000	0	0	55.577	FNDR Libre Disposición	Seremi Educación	Terminado
523	30049948-0	Ejecución	CAPACITACION COMITES DE AGUA POTABLE Y ALCANT. RURAL PROV. ELQUI	22.487	0	41.217	3.000	66.704	FNDR Libre Disposición	Dirección de Obras Hidráulicas	Liquidación Anticipada
524	30055231-0	Ejecución	SANEAMIENTO TITULOS DE DOMINIO URBANO Y RURAL REGION DE COQUIMBO	160.699	228.898	38.511	0	480.508	FNDR Libre Disposición	Servicio Bienes Nacionales	Ejecución
525	30068087-0	Ejecución	CAPACITACION A DIRECTIVOS Y DOCENTES DE ESC. VULNERABLES REG. COQ.	300.493	89.340	52.853	0	502.693	FNDR Libre Disposición	Seremi Educación	Ejecución
526	30072013-0	Ejecución	TRANSFERENCIA DE CAPACIDADES PARA FORTALECIMIENTO ANTIINCENDIO RIO QUILIMARI	0	53.000	0	0	53.000	Programa Infraestructura Rural	Corporación Nacional De Riego	Ejecución
527	30072277-0	Ejecución	SANEAMIENTO REGULARIZACION DE MUEBLES NACIONALES AGRICOLAS RIO COQUIMBO	106.132	140.002	32.052	0	278.184	FNDR Libre Disposición	Seremi Bienes Nacionales	Ejecución
528	30075728-0	Ejecución	[illegible]	33.074	38.935	9.513	0	81.521	FNDR Libre Disposición	Gobierno Regional	Ejecución
529	[illegible]	Ejecución	[illegible]	[illegible]	[illegible]	[illegible]	0	[illegible]	FNDR Libre Disposición	Gobierno Regional	Ejecución
530	[illegible]	Ejecución	CAPACITACION COMUNICACION ENTRE TRABAJADORES, EMPRESARIOS Y GOBIERNO	24.674	241	0	0	24.915	FNDR Libre Disposición	Subdirección del Trabajo	Terminado
531	30079884-0	Ejecución	TRANSFERENCIA CAPACIDADES PARA USO DE RECURSOS SUBTERRANEOS COQUIMBO	89.010	185.616	0	0	274.626	Programa Infraestructura Rural	Corporación Nacional De Riego	Ejecución
532	30081767-0	Ejecución	CAPACITACION APOYO INCORPORAR HORTALIZAS EN CANALES, CUENCA CHOAPA	0	57.910	101.593	30.000	189.503	FNDR Libre Disposición	Corporación Nacional De Riego	Ejecución
533	30081865-0	Ejecución	[illegible]	40.918	67.011	47.352	0	164.270	FNDR Libre Disposición	Gobierno Regional	Ejecución
534	30072534-0	Ejecución	[illegible]	149.358	48.441	25.205	0	223.003	FNDR Libre Disposición	Servicio de Salud Coquimbo	Ejecución
535	30075113-0	Ejecución	[illegible]	0	[illegible]	0	0	[illegible]	Programa Electrificación Rural	Gobierno Regional	Recepción Provisoria
536	[illegible]	Ejecución	[illegible]	[illegible]	[illegible]	[illegible]	0	[illegible]	Fondo Infraestructura Educacional	Municipalidad de [illegible]	Ejecución
537	30114037-0	Ejecución	[illegible]	0	95.116	0	0	95.116	Programa Electrificación Rural	Gobierno Regional	Ejecución
538	30114078-0	Ejecución	CONSTRUCCION ELECTRIFICACION CAMARICO VIEJO	0	0	0	0	29.699	Programa Electrificación Rural	Gobierno Regional	Ejecución
539	30120830-0	Ejecución	REPOSICION JARDIN INFANTIL EL TRANSITO, LA HIGUERA	2.100	108.997	14.171	0	125.470	FNDR Libre Disposición	Municipalidad de La Higuera	Recepción Provisoria
540	30120755-0	Ejecución	[illegible]	224.842	11.441	0	0	236.273	FNDR Libre Disposición	Servicio de Salud Coquimbo	Ejecución

						Programación financiera					
N°	Código identificatorio	Fase	Nombre	Gasto Acumulado al 31 de Diciembre 2009 (M$)	Gasto acumulado al 31 de diciembre de 2010 (M$)	2011	2012	Costo Total	Fuente	Unidad Técnica	Estado iniciativa
541	20124613-0	Ejecución	CONSTRUCCION ELECTRIFICACION CALETA EL TORO COMUNA DE OVALLE	0	0	114.818	0	114.818	Programa Electrificación Rural	Gobierno Regional	Ejecución
542	20141049-0	Diseño	REPOSICION ESCUELA DE ARTES Y MUSICA DE OVALLE	1.028	27.500	0	0	28.528	Fondo Infraestructura Educacional	Municipalidad de Ovalle	Ejecución
543	20145433-0	Pretactibilidad	CONSTRUCCION CENTRO ACUATICO REGIONAL	294	13.740	32.060	0	46.094	FNDR Libre Disposición	Municipalidad de Coquimbo	Ejecución
544	20146675-0	Ejecución	NORMALIZACION HOSPITAL COQUIMBO	711.050	826.813	1.163.609	0	2.711.472	FNDR Libre Disposición	Servicio de Salud Coquimbo	Ejecución
545	20148552-0	Ejecución	REPOSICION CENTRO LABORAL JEAN PIAGET, COQUIMBO	546.327	18.311	18.312	0	582.950	Fondo Infraestructura Educacional	Municipalidad de Coquimbo	Recepción Provisoria
546	20156171-0	Ejecución	CONSTRUCCION ELECTRIFICACION R. PERAL OLIVO DE AGUA OVALLE	0	66.679	0	0	66.679	Programa Electrificación Rural	Gobierno Regional	Recepción Provisoria
547	20156194-0	Ejecución	CONSTRUCCION ELECTRIFICACION EL DURAZNO II ETAPA	0	17.254	0	0	17.255	Programa Electrificación Rural	Gobierno Regional	Ejecución
548	20157251-0	Ejecución	CONSTRUCCION E IMPLEMENTACION DE SALA CUNA EN LA COMUNA DE VICUÑA	172.449	9.528	0	0	182.243	FNDR Libre Disposición	Municipalidad de Vicuña	Recepción Provisoria
549	20159433-0	Ejecución	CONSTRUCCION GIMNASIO TIERRAS BLANCAS COQUIMBO	1.370.917	4.813	0	0	1.375.730	FNDR Libre Disposición	Municipalidad de Coquimbo	Recepción Definitiva
550	20159697-0	Ejecución	CONSTRUCCION JARDIN INFANTIL Y SALA CUNA EL PARQ PARTE ALTA, COBQ	143.670	9.211	0	0	152.741	FNDR Libre Disposición	Municipalidad de Coquimbo	Recepción Definitiva
551	20159725-0	Ejecución	CONSTRUCCION VEREDAS Y SOLERAS AVENIDA ISLON	18.730	144.738	0	0	163.510	Transantiago	Servicio de Vivienda y Urbanismo	Recepción Provisoria
552	20159159-0	Ejecución	REPOSICION POSTA DE SALUD DE CARCAMO	128.730	36.440	0	0	165.170	FNDR Libre Disposición	Servicio de Salud Coquimbo	Ejecución
553	20160082-0	Ejecución	MEJORAMIENTO RUTA D 535 OVALLE - HURTADO SECTOR SAMO ALTO - PEDAGUA	2.553.549	565.444	0	0	3.420.044	Transantiago	Dirección de Vialidad	Recepción Provisoria
554	20170293-0	Ejecución	REPOSICION ESC. BASICA Y V.V. DE LAMBOLEDA OR/MDS, SALAMANCA	365.607	83.248	0	0	448.855	Fondo Infraestructura Educacional	Municipalidad de Salamanca	Recepción Provisoria
555	20171127-0	Ejecución	CONSTRUCCION PAVIMENTO CALLE SAN JOAQUIN	516.290	152.592	0	0	668.882	Transantiago	Servicio de Vivienda y Urbanismo	Ejecución
556	20171721-0	Ejecución	REPOSICION JARDIN INFANTIL PENACES, LA SERENA	223.117	22.236	6.672	0	252.015	FNDR Libre Disposición	Dirección de Arquitectura/Municipalidad de La Serena	Recepción Provisoria
557	20176813-0	Ejecución	AMPLIACION INTERNADO ESCUELA GABRIELA MISTRAL DE MONTEGRANDE	102.035	7.234	0	0	109.315	FNDR Libre Disposición	Municipalidad de Paihuano	Recepción Definitiva
558	20177737-0	Ejecución	AMPLIACION Y REMODELACION MUSEO ARQUEOLOGICO DE LA SERENA	0	247.292	432.958	0	774.237	FNDR Libre Disposición	Dirección de Arquitectura	Ejecución
559	20181885-0	Ejecución	REPOSICION CENTRO DE SALUD FAMILIAR SANTA CLOTA PARTE ALTA, COBQ	562	1.604.608	165.954	0	1.770.622	FNDR Libre Disposición	Municipalidad de Coquimbo	Ejecución
560	20185156-0	Ejecución	MEJORAMIENTO CAMINO [illegible] SECTOR [illegible] HONDOS	3.188.349	1.165.013	124.133	0	4.482.235	Transantiago	Dirección de Vialidad	Ejecución
561	[illegible]	Diseño	CONSTRUCCION PAVIMENTO CALLE INTERNADO EN RIO PAVA COMUNA DE COMBARBALA	[illegible]	165.002	0	0	565.[illegible]	Programa Infraestructura Rural	Dirección de Obras Hidráulicas	Ejecución
562	[illegible]	Ejecución	CONSTRUCCION SALA MULTIUSO SECTOR LA PUNTA VECINOS N°16, SAN JUAN DE DIOS	57.556	0	0	0	57.556	FNDR Libre Disposición	Municipalidad de Coquimbo	Expediente Administrativo
563	20176817-0	Ejecución	AMPLIACION ESCUELA CARLOS CONCHA DE CALETA HORNOS, LA HIGUERA	378.092	76.926	0	0	455.018	Fondo Infraestructura Educacional	Dirección de Arquitectura	Recepción Provisoria
564	20187113-0	Ejecución	CONSTRUCCION MULTICANCHA LV. COQUIMBO ORIENTE	3.56	67.157	0	0	67.513	FNDR Libre Disposición	Municipalidad de Coquimbo	Ejecución
565	20187247-0	Ejecución	REPOSICION ESCUELA BASICA CARDENAL DARIO	203.343	649.477	379.345	0	1.231.165	Fondo Infraestructura Educacional	Municipalidad de Coquimbo	Ejecución
566	20187673-0	Ejecución	AMPLIACION Y CONSERVACION ESCUELA BASICA D-[illegible] VALLE FUENTE PATRIA	1.104.672	805.147	186.345	0	1.985.836	Fondo Infraestructura Educacional	Municipalidad de Monte Patria	Ejecución
567	20187675-0	Ejecución	REPOSICION CESFAM [illegible] MONTE PATRIA	1.037.476	85.039	155.651	0	1.278.166	FNDR Libre Disposición	Servicio de Salud COQUIMBO	Ejecución
568	20188671-0	Ejecución	REPOSICION POSTA SALUD RURAL DE CAMARIGA, VICUÑA	168.776	1.741	0	0	171.524	FNDR Libre Disposición	Servicio de Salud COQUIMBO	Ejecución
569	20188772-0	Formulado	CONSTRUCCION PAVIMENTO CALLE BRANCHI EN RIO CHICO	167.190	116.791	0	0	283.981	Programa Infraestructura Rural	Dirección de Obras Hidráulicas	Ejecución
570	20073085-0	Ejecución	AMPLIACION Y MEJORAMIENTO SERVICIO A EL LAS TAPIAS CAZA	320.358	69.335	0	0	389.194	Saneamiento Sanitario	Dirección de Obras Hidráulicas	Recepción Provisoria
571	20104624-0	Ejecución	REPOSICION CENTRO SALUD DE MONTE PATRIA	1.374.446	18.771	162.974	0	1.556.192	FNDR Libre Disposición	Servicio de Salud Coquimbo	Ejecución
572	20105181-0	Ejecución	[illegible] PAV. CALLE [illegible] PUENTE SAN MARTIN	553	55.477	4.252	0	64.182	Transantiago	Municipalidad de Vicuña	Ejecución

						Programación financiera					
Nº	Código identificatorio	Fase	Nombre	Gasto Acumulado al 31 de Diciembre 2009 (MB)	Gasto acumulado al 31 de diciembre de 2010 (MB)	2011	2012	Costo Total	Provisión	Unidad Técnica	Estado iniciativa
573	30008810-0	Ejecución	EQUIPAMIENTO PUERTO PESQUERO ARTESANAL DE COQUIMBO	102.742	3.497	0	0	106.239	FNDR Libre Disposición	Gobierno Regional	Terminada
574	30045195-0	Ejecución	AMPLIACION ESCUELA DE MUSICA JORGE PEÑA HEN	1.619.808	6.351	0	0	1.626.159	Fondo Infraestructura Educacional	Universidad de La Serena	Recepción Provisoria
575	30008887-0	Ejecución	CONSTRUCCION ELECTRIFICACIÓN PORTEZUELOS BLANCOS Y LOS CORRALES	0	0	0	183.538	183.538	Programa Electrificación Rural	Gobierno Regional	Ejecución
576	30028742-0	Ejecución	AMPLIACION Y REPOSICION COLEGIO MANUEL RODRIGUEZ E-1, LA SERENA	164.384	758.249	0	0	922.633	Fondo Infraestructura Educacional	Municipalidad de La Serena	Recepción Provisoria
577	30029612-0	Ejecución	REPOSICION ESCUELA DE COQUIMB 15 - COMBARBALA	832.102	229.199	0	0	1.111.301	Fondo Infraestructura Educacional	Dirección de Arquitectura/Municipalidad de Combarbalá	Recepción Provisoria
578	30029624-0	Ejecución	CONSTRUCCION NUEVO ESTAB FOMENTO HELENE LANG OVALLE	574.713	62.965	21.171	0	658.850	Fondo Infraestructura Educacional	Municipalidad de Ovalle	Recepción Provisoria
579	30029627-0	Ejecución	CONSTRUCCION NUEVA ESCUELA BASICA DE OVALLE	274.521	0	16.994	0	291.515	Fondo Infraestructura Educacional	Municipalidad de Ovalle	Recepción Definitiva
580	30029628-0	Ejecución	AMPLIACION ESCUELA HELENE LANG DE OVALLE	2.052	172.724	467.493	0	642.682	Fondo Infraestructura Educacional	Municipalidad de Ovalle	Ejecución
581	30029671-0	Ejecución	AMPLIACION LICEO ESTELA AVILA MOLINA DE PERRY , OVALLE	561.505	38.038	0	0	599.543	Fondo Infraestructura Educacional	Municipalidad de Ovalle	Recepción Definitiva
582	30032985-0	Ejecución	CONSTRUCCION MULTICANCHA Y CAMARINES ESCUELA HUAMALAS , LIMARI	196	78.705	4.024	0	82.925	FNDR Libre Disposición	Municipalidad de Ovalle	Ejecución
583	30033288-0	Ejecución	CONSTRUCCION SALA CUNA Y NORMALIZACIÓN JARDIN INFANTIL VALTER OLIVA VIDELA	63.154	4.328	1.847	0	69.174	FNDR Libre Disposición	Municipalidad de Ovalle	Ejecución
584	30033886-0	Ejecución	CONSTRUCCION SALA CUNA Y JARDIN INFANTIL LAS LOMAS DE TIQUIL OVALLE	127.640	74.376	19.813	0	221.829	FNDR Libre Disposición	Municipalidad de Ovalle	Recepción Provisoria
585	30035717-0	Ejecución	CONSTRUCCION ELECTRIFICACION DE ALCONES ALTOS OVALLE	0	0	241.503	0	241.503	Programa Electrificación Rural	Gobierno Regional	Ejecución
586	30035715-0	Diseño	AMPLIACION SISTEMA APR. EL PENEDO	1.228	1.240	3.435	0	11.903	Saneamiento Sanitario	Dirección de Obras Hidráulicas	Ejecución
587	30035795-0	Ejecución	AMPLIACION SISTEMA APR. EL QUIMO	210.704	1.336	0	0	212.040	Saneamiento Sanitario	Dirección de Obras Hidráulicas	Recepción Definitiva
588	30035883-0	Ejecución	CONSTRUCCION SGDT COMUNITARIA MULTIUSO POTRERILLO ALTO, ILLAPEL	29.833	2.112	0	0	31.945	FNDR Libre Disposición	Municipalidad de Illapel	Recepción Provisoria
589	30036055-0	Diseño	CONSTRUCCION MULTICANCHA EL SOBRECO-COMBARBALA	2.186	6.375	1.613	0	11.750	FNDR Libre Disposición	Municipalidad de Combarbalá	Ejecución
590	30036305-0	Diseño	REPOSICION CENTRO SALUD PUNITAQUI	1.330	30.971	0	0	32.401	FNDR Libre Disposición	Dirección de Arquitectura	Terminado
591	30037728-0	Ejecución	AQUISICION EQUIPAMIENTO UNIDAD TURNO PERA DENTOMAXILAR HOSPITAL	2.355	1.575	0	0	3.930	FNDR Libre Disposición	Servicio de Salud Coquimbo	Ejecución
592	30040823-0	Ejecución	AMPLIACION ESCUELA CONDORINO DE LA CRUZ DE OVALLE	2.773	294.767	221.317	0	518.677	Fondo Infraestructura Educacional	Municipalidad de Ovalle	Ejecución
593	30040825-0	Ejecución	AMPLIACION ESCUELA [illegible] , OVALLE	2.773	263.987	25.108	0	291.868	Fondo Infraestructura Educacional	Municipalidad de Ovalle	Ejecución
594	30040954-0	Ejecución	CONSTRUCCION PARQUE COMUNAL JUICIO TRADICIONALES HORCON PALMIRA	638.95	0	13.255	0	652.205	FNDR Libre Disposición	Municipalidad de Paihuano	Recepción Provisoria
595	30040966-0	Ejecución	AMPLIACION Y REPOSICION COLEGIO GABRIELA MISTRAL E-1, LA SERENA	106.310	471.252	0	0	601.562	Fondo de Seguridad Permanente	Municipalidad de La Serena	Ejecución
596	30042568-0	Ejecución	REPOSICION JARDIN INFANTIL MONTEGRANDE	33.445	4.579	0	0	38.024	FNDR Libre Disposición	Municipalidad de Paihuano	Recepción Definitiva
597	30042707-0	Ejecución	CONSTRUCCION ELECTRIFICACION COLGADERO ALCAPARRAS	0	0	117.802	0	117.802	Programa Electrificación Rural	Gobierno Regional	Ejecución
598	30043513-0	Ejecución	CONSTRUCCION JARDIN INFANTIL LAS COMPARSAS, LA SERENA	48.553	1.149.405	101.325	0	1.299.183	Fondo Infraestructura Educacional	Dirección de Arquitectura/Municipalidad de La Serena	Ejecución
599	30043584-0	Ejecución	CONSTRUCCION PARQUE DE [illegible], SECTOR LAS COMPARSAS, COMUNA DE LA SER	1.498.552	661.609	15.000	0	2.175.162	FNDR Libre Disposición	Municipalidad de La Serena	Recepción Provisoria
600	30043593-0	Ejecución	CONSTRUCCION PARQUE 10 DE SEPTIEMBRE , LA ANTENA COMUNA DE LA SERENA	1.111.804	65.401	0	0	1.177.205	FNDR Libre Disposición	Municipalidad de La Serena	Recepción Provisoria
601	30043665-0	Diseño	CONSTRUCCION CAMINO QUEBRADA SECA - PUERTO ALDEA	167.234	0	29.000	0	196.234	Fomentrabajo	Dirección de Vialidad	Ejecución
602	30043685-0	Ejecución	AMPLIACION SISTEMA APR. MANQUEDA - NUEVA TALCUNA	263.660	64.044	0	0	347.704	FNDR Libre Disposición	Dirección de Obras Hidráulicas	Ejecución
603	30044014-0	Ejecución	CONSTRUCCION ELECTRIFICACION COLGADERO EL PARRON LOTE C	0	0	43.651	0	43.651	Programa Electrificación Rural	Gobierno Regional	Ejecución
604	30044183-0	Diseño	MEJORAMIENTO [illegible] , CAMINO PAIHUANO - EL MATEN	14.558	141.234	29.527	0	212.419	Fomentrabajo	Dirección de Vialidad	Ejecución

						Programación financiera					
N°	Código identificatorio	Fase	Nombre	Gasto Acumulado al 31 de Diciembre 2009 (M$)	Gasto acumulado al 31 de diciembre de 2010 (M$)	2011	2012	Costo Total	Provisión	Unidad Técnica	Estado iniciativa
605	30044192-C	Ejecución	CONSTRUCCION SISTEMA DE TRATAMIENTO DE AGUAS SERVIDAS HURTADO	474.390	51.847	158.841	0	685.078	Programa Infraestructura Rural	Municipalidad de Río Hurtado	Ejecución
606	30044269-C	Ejecución	REPOSICION EQUIPAMIENTO MEDICINA FÍSICA Y REHABILITACIÓN HLDO	33.005	4.136	0	0	37.141	FNDR Libre Disposición	Servicio de Salud Coquimbo	Terminado
607	30044303-C	Ejecución	AMPLIACION COMPLEJO POLICIAL, IV REGION PICH	765.693	7.449	0	0	773.143	FNDR Libre Disposición	Policía de Investigaciones IV Región Policial de Coquimbo	Recepción Provisoria
608	30044384-C	Diseño	REPOSICION CES FAMILIAR, RIO HURTADO	4.237	0	29.067	0	33.304	FNDR Libre Disposición	Municipalidad de Río Hurtado	Ejecución
609	30044887-C	Ejecución	REPOSICION SALA CUNA Y JARDIN INFANTIL CONTERA ALTA	73.508	11.981	0	0	85.488	FNDR Libre Disposición	Municipalidad de Coquimbo	Recepción Provisoria
610	30045514-C	Diseño	INSTALACION SISTEMA ALCANTARILLADO CARATIRIA, OVALLE	5.825	0	5.825	0	11.650	FNDR Libre Disposición	Municipalidad de Ovalle	Ejecución
611	30045502-C	Ejecución	RESTAURACION IGLESIA SANTA INES LA SERENA	250.891	166.189	127.155	0	584.235	Puesta en Valor del Patrimonio	Dirección de Arquitectura	Recepción Provisoria
612	30045612-C	Diseño	MEJORAMIENTO 5 LOC. BARRAZA, TABAU, SAN JULIAN, LA CHIMIRA, TALHUEN	35.265	129.640	134.246	0	299.651	FNDR Libre Disposición	Dirección de Vialidad	Ejecución
613	30046530-C1	Diseño	CONSTRUCCION CALETA PESQUERA TOTORALILLO NORTE, LA HIGUERA	36.469	23.900	0	0	60.369	FNDR Libre Disposición	Dirección de Obras Portuarias	Terminado
614	30046530-C	Ejecución	CONSTRUCCION CALETA PESQUERA TOTORALILLO NORTE, LA HIGUERA	0	0	468.924	217.000	685.924	FNDR Libre Disposición	Dirección de Obras Portuarias	Convenio Mandato en Trámite
615	30046861-C	Ejecución	CONSTRUCCION SEDE CLUB INTERPRID PATE TONGOY	53.337	0	881	0	53.871	FNDR Libre Disposición	Municipalidad de Coquimbo	Expediente Anticipado
616	30041809-C	Ejecución	CONSTRUCCION SALON USO MULTIPLE, LOS MAITENES DE SERON, RIO HURTADO	94.656	17.538	0	0	112.194	FNDR Libre Disposición	Municipalidad de Río Hurtado	Ejecución
617	30031571-C	Ejecución	INSTALACION SISTEMA DE ELECTRIFICACION RURAL EN QUEBRADA QUEMADA	0	0	20.513	0	20.513	Programa Electrificación Rural	Gobierno Regional	Ejecución
618	30031673-C	Ejecución	CONSTRUCCION CENTRO DE REHABILITACION E INTEGRACION, ADELTON, TONGOY	127.622	42.328	41.411	0	211.362	FNDR Libre Disposición	Municipalidad de Coquimbo	Ejecución
619	30039499-C	Ejecución	MEJORAMIENTO Y AMPLIACION JARDIN INFANTIL SALA CUNA AÑOS DORADOS, 5 ALMENDRAS	40.740	3.576	0	0	44.316	FNDR Libre Disposición	Municipalidad de Coquimbo	Recepción Definitiva
620	30039499-C	Ejecución	MEJORAMIENTO AVENIDA CAJA POLICIAL, ETAPA, LOS ALOS	2.374	228.398	4.119	0	234.891	Fonadeco	Servicio de Vivienda y Urbanismo	Ejecución
621	30043049-C	Ejecución	CONSTRUCCION OBRAS VIALES PARA MINUSVALIDOS, IV REGION	3.734	108.002	97.132	0	208.868	Fonadeco	Servicio de Vivienda y Urbanismo	Ejecución
622	30023071-C	Ejecución	AMPLIACION APR, LA COLORADA, COMBARBALA	38.317	212.310	10.875	0	261.502	Saneamiento Sanitario	Dirección de Obras Hidráulicas	Ejecución
623	30023035-C	Ejecución	CONSERVACION PAVIMENTOS IV REGION, AÑO 2007	210.792	64.179	0	0	263.971	Fonendeago	Servicio de Vivienda y Urbanismo	Recepción Provisoria
624	30024142-C	Diseño	AMPLIACION SISTEMA APR, CONTADORES, MONTE PATRIA	5.145	0	4.923	0	10.101	FNDR Libre Disposición	Dirección de Obras Hidráulicas	Expediente Anticipado
625	[illegible]	Ejecución	MEJORAMIENTO AUTAS SECTOR CENTRAL DE SALAMANCA	[illegible]	[illegible]	[illegible]	0	[illegible]	Fonadeco	Municipalidad de Salamanca	Ejecución
626	[illegible]	Ejecución	AMPLIACION JARDIN INFANTIL Y SALA CUNA LOS BRILLITOS, 5 ALMENDRAS	69.977	2.493	0	0	72.470	FNDR Libre Disposición	Municipalidad de Coquimbo	Recepción Definitiva
627	[illegible]	Diseño	CONSTRUCCION CENTRO DE DIFUSION DEL PATRIMONIO CHAMAL, RIO HURTADO	15.670	492	0	0	16.162	FNDR Libre Disposición	Municipalidad de Río Hurtado	Terminado
628	30025018-C	Diseño	MEJORAMIENTO PAVIMENTACIÓN CAMINO CAHIL - TULAHUÉN, NORTE PATRIA	85.055	96.547	0	0	181.602	Fonendeago	Dirección de Vialidad	Ejecución
629	30025155-C1	Diseño	AMPLIACION CONDICIONAMIENTO HALL DE ENTRADA COQUIMBO	15.510	0	751	0	16.261	FNDR Libre Disposición	Municipalidad de Coquimbo	Ejecución
630	30025155-C	Ejecución	AMPLIACION CONDICIONAMIENTO HALL DE ENTRADA COQUIMBO	684	506.078	142.275	0	1.069.035	FNDR Libre Disposición	Municipalidad de Coquimbo	Ejecución
631	[illegible]	Ejecución	CONSTRUCCION [illegible] LOS ALTOS, RIO COMBARBALA	[illegible]	[illegible]	[illegible]	0	[illegible]	Programa Infraestructura Rural	Dirección de Obras Portuarias	Ejecución
632	[illegible]	Ejecución	CONSERVACION CAMINO 641159 CAL. NEGRA - OBSERVATORIO MAMALLUCA	[illegible]	0	[illegible]	0	[illegible]	Programa Infraestructura Rural	Dirección de Vialidad	Ejecución
633	[illegible]	Ejecución	CONSERVACION CAMINO 641765 SAN PEDRO - MAQUE PETRICADO DE PUNITAQUI	[illegible]	[illegible]	0	0	[illegible]	Programa Infraestructura Rural	Dirección de Vialidad	Ejecución
634	30027467-C	Ejecución	MEJORAMIENTO CALETA PAVAGUERROS, COQUIMBO	3.213	217.742	[illegible]	0	222.677	FNDR Libre Disposición	Dirección de Obras Portuarias	Ejecución
635	30027810-C	Ejecución	AMPLIACION ESC. D.L.A. REÑIFLEAS, COQUIMBO	157	463.475	354.997	0	818.629	Fondo Infraestructura Educacional	Municipalidad de Coquimbo	Ejecución
636	30028803-C	Diseño	MEJORAMIENTO CAMINO 641622 ACCESO A LOS MORALES	17.274	28.418	0	0	45.692	Fonendeago	Dirección de Vialidad	Ejecución

						Programación financiera					
Nº	Código identificatorio	Fase	Nombre	Gasto Acumulado al 31 de Diciembre 2009 (MS)	Gasto acumulado al 31 de diciembre de 2010 (MS)	2011	2012	Costo Total	Previsión	Unidad Técnica	Estado iniciativa
637	30088424-0	Ejecución	CONSTRUCCION SOLUCIONES SANITARIAS SAN ISIDRO-CALINGASTA VICUÑA	525.275	351.328	92.875	0	949.477	Saneamiento Sanitario	Municipalidad de Vicuña	Ejecución
638	30070665-0	Prefactibilidad	CONSTRUCCION PARQUE DE LA CIENCIA, LA TECNICA, LA CULTURA Y LAS ARTES	100.012	30.090	19.152	0	149.254	FNDR Libre Disposición	Gobierno Regional	Ejecución
639	30070960-0	Diseño	MEJORAMIENTO CAMINO D-595 SECTOR PICHASCA - EL PUERTO	18.212	31.051	19.013	0	68.276	Transantiago	Dirección de Vialidad	Ejecución
640	30071164-0	Ejecución	REPOSICION CENTRO COMUNITARIO DE TRES CRUCES PAIHUANO	67.618	119.833	0	0	187.650	FNDR Libre Disposición	Municipalidad de Paihuano	Recepción Provisoria
641	30071322-0	Ejecución	CONSTRUCCION PASEOS PEATONALES CENTRO CIVICO DE LA SERENA	1.445.731	373.050	0	0	1.818.781	Transantiago	Municipalidad de la Serena	Terminado
642	30071782-0	Ejecución	CONSERVACION DE PAVIMENTOS IV REGION, AÑO 2008	364.096	636.289	0	0	1.000.385	Transantiago	Servicio de Vivienda y Urbanismo	Terminado
643	30071853-0	Diseño	INSTALACION SISTEMA APR SECTOR BARRIO ALTO, CANELA	1.259	12.008	0	0	13.270	Saneamiento Sanitario	Dirección de Obras Hidráulicas	Ejecución
644	30071889-0	Diseño	REPOSICION PUENTES COMUNA DE RIO HURTADO, PROV. DE LIMARI	11.457	22.638	20.795	0	64.890	Programa Infraestructura Rural	Dirección de Vialidad	Ejecución
645	30072672-0	Diseño	CONSTRUCCION SOLUCIONES SANITARIAS PICHASCA RIO HURTADO	1.186	21.700	2.300	0	25.186	Saneamiento Sanitario	Municipalidad de Rio Hurtado	Ejecución
646	30073223-0	Ejecución	CONSTRUCCION SOLUCIONES SANITARIAS LOCALIDAD EL TUMBALEJO, OVALLE	3.731	1.576.047	704.346	0	2.284.125	Saneamiento Sanitario	Municipalidad de Ovalle	Ejecución
647	30073288-0	Ejecución	CONSTRUCCION CASETAS SANITARIAS MARQUESA Y MATA FINA, VICUÑA	801.572	593.43	26.137	0	1.421.140	Saneamiento Sanitario	Municipalidad de Vicuña	Ejecución
648	30073679-0	Ejecución	INSTALACION SISTEMA DE APR LA PORTADA DE SOTAQUI, OVALLE	28.900	249.25	4.671	0	277.771	Saneamiento Sanitario	Dirección de Obras Hidráulicas	Ejecución
649	30073644-0	Ejecución	MEJORAMIENTO AVENIDA CAJA POLICAN 2ª ETAPA	5.758	199.142	17.075	0	221.975	Transantiago	Servicio de Vivienda y Urbanismo	Ejecución
650	30073653-0	Diseño	CONSTRUCCION PASEO Y MIRADORES DE CUALLIQUACA	10.150	0.220	0	0	22.150	FNDR Libre Disposición	Municipalidad de Vicuña	Ejecución
651	30074288-0	Diseño	MEJORAMIENTO RUTA D-555, SECTOR HUNTIL - LA CANELA	51.937	22.014	0	0	73.921	Transantiago	Dirección de Vialidad	Ejecución
652	30074313-0	Diseño	INSTALACION SISTEMA APR LA CAPILLA	5.175	0	4.350	0	9.825	FNDR Libre Disposición	Dirección de Obras Hidráulicas	Expediente Anticipado
653	30074779-0	Diseño	AMPLIACION SISTEMA APR LAS RAYAS	5.519	0	4.920	0	10.165	FNDR Libre Disposición	Dirección de Obras Hidráulicas	Expediente Anticipado
654	30075075-0	Prefactibilidad	MEJORAMIENTO AVDAS. PEDRO PABLO MUÑOZ, EL SANTO, LAS CARDAS, LA COND	2.156	38.908	90.557	0	131.617	Transantiago	Servicio de Vivienda y Urbanismo	Ejecución
655	30076274-0	Diseño	RESTAURACION CASA GABRIELA MISTRAL EN LAS COMPAÑIAS, LA SERENA	68.793	4.350	8.650	0	80.393	Fondo de Valor del Patrimonio	Dirección de Arquitectura	Ejecución
656	30076284-0	Diseño	REPOSICION TECHO CAPILLA MONTE PATRIA, LA SERENA	398.348	3.270	4.350	0	406.970	Fondo de Valor del Patrimonio	Dirección de Arquitectura	Ejecución
657	[illegible]	Ejecución	MEJORAMIENTO RUTA D-377 SECTOR LIMARI HUA - CANELLO	[illegible]	[illegible]	0	0	[illegible]	Transantiago	Dirección de Vialidad	Recepción Provisoria
658	[illegible]	Ejecución	CONSTRUCCION MULTICANCHA HIERBA, TERRAS BLANCAS, COQUIMBO	0	[illegible]	0	0	[illegible]	FNDR Libre Disposición	Municipalidad de Coquimbo	Recepción Provisoria
659	30077377-0	Diseño	CONSTRUCCION SOLUCIONES SANITARIAS SPL NORTE PICHASCA, RIO HURTADO	1.026	[illegible]	7.950	0	15.629	Saneamiento Sanitario	Municipalidad de Rio Hurtado	Ejecución
660	30077547-0	Diseño	MEJORAMIENTO RUTA 41 CH S. TUNAS DEL TORO, LA LAGUNA, VICUÑA	67.915	121.337	115.794	0	298.431	Transantiago	Dirección de Vialidad	Ejecución
661	30078785-0	Ejecución	[illegible] VICUÑA	0	74.774	3.250	0	77.924	FNDR Libre Disposición	Municipalidad de Vicuña	Recepción Provisoria
662	30079274-0	Diseño	REPOSICION RELLENO SANITARIO COMITE OVALLE	104.772	44.455	0	0	149.203	FNDR Libre Disposición	Municipalidad de Ovalle	Terminado
663	[illegible]	Ejecución	REPOSICION [illegible] ESCUELAS REG. COQUIMBO	[illegible]	[illegible]	0	0	[illegible]	Programa Recuperación Rural	Gobierno Regional	Ejecución
664	[illegible]	Prefactibilidad	MEJORAMIENTO CAMINO EL CARRIZAL DE PALOMARES SECTOR PUERTO CHICO	[illegible]	[illegible]	[illegible]	0	[illegible]	Programa Infraestructura Rural	Dirección de Obras Portuarias	Ejecución
665	[illegible]	Ejecución	CONSTRUCCION [illegible] COQUIMBO	0	[illegible]	[illegible]	0	[illegible]	FNDR Libre Disposición	Municipalidad de Coquimbo	Ejecución
666	30081505-0	Diseño	REPOSICION METER DE CARABINEROS CHAÑARAL ALTO, MONTE PATRIA	1.970	14.334	0	0	16.304	FNDR Libre Disposición	Dirección de Arquitectura	Terminado
667	30082855-0	Ejecución	AMPLIACION CASA DE COMPAÑIA HISTORICA, LAS COMPAÑIAS, LA SERENA	5.110	802.442	38.247	0	845.802	Fondo de Valor del Patrimonio	Dirección de Arquitectura	Ejecución
668	30083074-0	Diseño	REPOSICION ESTAJE LA PORTADA, LA SERENA	2.525	35.710	107.464	0	145.701	FNDR Libre Disposición	Municipalidad de la Serena	Ejecución

						Programación Financiera					
N°	Código identificatorio	Fase	Nombre	Gasto Acumulado al 31 de Diciembre 2009 (MB)	Gasto acumulado al 31 de diciembre de 2010 (MB)	2011	2012	Costo Total	Provisión	Unidad Técnica	Estado iniciativa
669	30087715-0	Ejecución	MEJORAMIENTO ESTADIO FISCAL DE ANDACOLLO	8.547	7.890	476.248	468.358	960.823	FNDR Libre Disposición	Municipalidad de Andacollo	Licitación II Etapa
670	30029235-0	Ejecución	HABILITACION LICEO ALBERTO GALLARDO LORCA	67.288	1.325	32.368	291.312	392.293	Fondo Infraestructura Educacional	Municipalidad de Punitaqui	Proyecto en Reformulación
671	30097621-0	Diseño	HABILITACION CASA DE LA MEMORIA COMUNA COQUIMBO	0	45.000	8.213	0	53.213	FNDR Libre Disposición	Gobierno Regional/Municipalidad de Coquimbo	Licitación
672	30098453-0	Ejecución	HABILITACION SEDE CENTRAL UNICA DE TRABAJADORES CUT, LA SERENA	0	49.900	47.079	0	96.979	FNDR Libre Disposición	Gobierno Regional/Municipalidad de La Serena	Convenio Mandato en Trámite
673	30007612-0	Ejecución	CONSTRUCCION CENTRO INTEGRAL DISCAPACITADOS TS BLANCAS ,COQUIMBO	56.824	5.999	0	0	62.823	FNDR Libre Disposición	Municipalidad de Coquimbo	Recepción Provisoria
674	20159814-0	Diseño	MEJORAMIENTO OPTIMIZACION RECURSO HIDRICO RIO LIMARI/MAIA	171.982	0	19.532	0	191.514	FNDR Libre Disposición	Dirección de Obras Hidráulicas	Ejecución
675	30083845-0	Diseño	REPOSICION COMPLEJO DEPORTIVO PISCO ELQUI	64.461	8.552	0	0	73.013	FNDR Libre Disposición	Municipalidad de Paihuano	Terminado
676	20158822-0	Ejecución	ANALISIS MEJORAMIENTO DE LA GESTION DE TRANSITO EN OVALLE	47.250	15.750	0	0	63.000	FNDR Libre Disposición	Serem Vivienda y Urbanismo	Ejecución
677	30006759-0	Ejecución	CONSTRUCCION PAV. ACCESO VILLA EL PALQUI, COMUNA MONTE PATRIA	0	343.532	6.081	0	349.613	Transantiago	Municipalidad de Monte Patria	Recepción Provisoria
678	30029873-0	Ejecución	REPOSICION ESCUELA BASICA LUISA NUNEZ, LA TORRE, OVALLE	3.773	552.525	71.121	0	407.214	Fondo Infraestructura Educacional	Municipalidad de Ovalle	Ejecución
679	30064766-0	Ejecución	CONSTRUCCION ELECTRIFICACION LA COMTADERA, RIO HURTADO	0	0	0	51.899	51.899	Programa Electrificación Rural	Gobierno Regional	Contratación
680	30072038-0	Diseño	RESTAURACION ESTRUCTURAL IGLESIA PARROQUIAL DE ANDACOLLO	3.370	22.136	14.797	0	39.497	Fondo de Valor del Patrimonio	Dirección de Arquitectura	Ejecución
681	30075207-0	Ejecución	AMPLIACION SUMIDERO AV. HUENTELAUQUEN NORTE, COMBA	10.591	15.321	164.032	226.000	407.353	Saneamiento Sanitario	Dirección de Obras Hidráulicas	Ejecución
682	30076153-0	Preinversión	CONSTRUCCION EMBALSE RIO RAPEL, COMUNA DE MONTE PATRIA	7.314	235.693	94.137	0	435.622	FNDR Libre Disposición	Dirección de Obras Hidráulicas	Ejecución
683	30077702-0	Ejecución	CONSTRUCCION PAVIMENTO CALLE CAMINO ANTIGUO A OVALLE, COQUIMBO	0	49.817	18.214	0	68.031	Transantiago	Municipalidad de Coquimbo	Ejecución
684	30095813-0	Ejecución	NORMALIZACION ELECTRIFICACION RURAL COMUNA DE ANDACOLLO, ETAPA I	0	0	14.385	0	14.385	Programa Electrificación Rural	Gobierno Regional	Contratación
685	30060413-0	Ejecución	CONSTRUCCION ELECTRIFICACIÓN CUYAMÉN	0	0	157.031	0	157.031	Programa Infraestructura Rural	Gobierno Regional	Contratación
686	20119073-0	Ejecución	CONSTRUCCION POSTA SALUD RURAL ESTACION COQUELETA	0	57.156	183.417	0	240.573	FNDR Libre Disposición	Servicio de Salud Coquimbo	Ejecución
687	20150084-0	Ejecución	CONSTRUCCION POSTA SALUD RURAL EN NUEVO PUEBLO DE GUALLIGUAICA	0	84.112	180.099	0	264.211	FNDR Libre Disposición	Servicio de Salud Coquimbo	Ejecución
688	20158423-0	Ejecución	REPOSICION POSTA SALUD RURAL DE RIVADAVIA - CONSTANZA	0	55.458	180.355	0	235.773	FNDR Libre Disposición	Servicio de Salud Coquimbo	Ejecución
689	20121[illegible]	Ejecución	REPOSICION EDIFICIO CONSISTORIAL, COMUNA DE LA HIGUERA	0	[illegible]	[illegible]	[illegible]	[illegible]	FNDR Libre Disposición	Municipalidad de La Higuera	Ejecución
690	20191[illegible]	Ejecución	CONSTRUCCION SOLUCIONES SANITARIAS DE COELEMU, SALAMANCA	0	0	1.086.612	1.085.540	2.172.152	Saneamiento Sanitario	Municipalidad de Salamanca	Ejecución
691	20045218-0	Ejecución	AMPLIACION SISTEMA APR. QUEBRADA VERDES	10.731	210.654	96.113	0	377.533	Saneamiento Sanitario	Dirección de Obras Hidráulicas	Ejecución
692	20031247-0	Ejecución	REPOSICION POSTA RURAL EL TOMBILO, COMUNA DE LA SERENA	0	53.054	219.963	0	272.017	FNDR Libre Disposición	Servicio de Salud Coquimbo	Ejecución
693	20024827-0	Ejecución	CONSTRUCCION POSTA DE SALUD RURAL MONTE LOS CONDORES	0	48.575	195.740	0	244.315	FNDR Libre Disposición	Servicio de Salud Coquimbo	Ejecución
694	20159763-0	Diseño	CONSTRUCCION CAPILLA EL SEÑOR LOS VILOS	62.228	10.128	15.035	0	87.391	FNDR Libre Disposición	Dirección de Arquitectura	Ejecución
695	20175533-0	Diseño	REPOSICION ESCUELA BASICA SCHAFHAUSER COMUNA DE LA SERENA	0	[illegible]	244.957	0	298.157	FNDR Libre Disposición	Municipalidad de La Serena	Adjudicación Contrato
696	[illegible]	Ejecución	INSTALACION SIST. DE DISPERSACION DUTRE CONT. TUBERCULOSIS Y ENF. RESPIRAT.	[illegible]	0	53.633	0	53.633	FNDR Libre Disposición	Servicio de Salud	Proyecto en Formulación
697	20137773-0	Diseño	MEJORAMIENTO HOSPITAL OVALLE	864	0	499.604	130.624	629.228	FNDR Libre Disposición	Servicio de Salud Coquimbo	Licitación
698	20144168-0	Ejecución	REPOSICION TOTAL ESCUELA BASICA GUAYACAN, ABAEL OVALLE	3.774	226.076	169.643	0	409.503	Fondo Infraestructura Educacional	Municipalidad de Ovalle	Ejecución
699	20144183-0	Ejecución	REPOSICION ESCUELA BASICA CLAUDIO MATTA PARRAL, SAN JUAN, OVALLE	3.773	0	250.741	74.797	325.538	Fondo Infraestructura Educacional	Municipalidad de Ovalle	Licitación
700	20145615-0	Ejecución	CONSTRUCCION VIVIENDAS PARA DOCENTES ESCUELA DE PICHASCA, R. HURTADO	3.128	0	95.825	0	95.825	Fondo Infraestructura Educacional	Municipalidad de R. Hurtado	Contratación

						Programación financiera					
N°	Código identificatorio	Fase	Nombre	Gasto Acumulado al 31 de Diciembre 2009 (MB)	Gasto acumulado al 31 de diciembre de 2010 (MB)	2011	2012	Costo Total	Provisión	Unidad Técnica	Estado iniciativa
701	20139588-0	Ejecución	CONSTRUCCION JARDIN INFANTIL, BELLAVAR PARTE ALTA, OQBO.	1.410	480	65.430	95.143	159.583	FNDR Libre Disposición	Municipalidad de Coquimbo	Licitación
702	20139757-0	Ejecución	REPOSICION JARDIN FAMILIAR, PUNTA DE CHORCS, LA HIGUERA	6.827	4.553	164.373	21.540	197.287	Fondo Infraestructura Educacional	Dirección de Arquitectura	Licitación
703	20168763-0	Diseño	CONSTRUCCION PLAZA DE ABASTO, ILLAPEL	200.778	6.375	25.520	0	232.673	FNDR Libre Disposición	Municipalidad de Illapel	Ejecución
704	20190041-0	Ejecución	CONSTRUCCION SOLUC. SANITARIAS CDAS. PINTO PAINUANO HORCON, PAINUANO	0	144.829	221.068	0	365.897	Saneamiento Sanitario	Municipalidad de Paihuano	Ejecución
705	30001032-0	Diseño	REPOSICION CONSULTORIO GENERAL URBANO DE SAN JUAN	0	1.332	44.868	0	46.200	FNDR Libre Disposición	Dirección de Arquitectura	Ejecución
706	30029625-0	Ejecución	AMPLIACION ESCUELA BASICA VISTA HERMOSA DE OVALLE	1.500	389	426.475	332.879	761.241	Fondo Infraestructura Educacional	Municipalidad de Ovalle	Ejecución
707	30036860-0	Ejecución	CONSTRUCCION SOLUC. SANIT. Y OBRAS DE URBANIZACION P. ALTA, COQUIMBO	0	389	1.020.493	2.380.762	3.401.645	Saneamiento Sanitario	Municipalidad de Coquimbo	Licitación
708	30046718-0	Diseño	REPOSICION JARDIN INFANTIL CAPULLITO, LA HIGUERA	378	0	12.593	0	12.971	FNDR Libre Disposición	Municipalidad de la Higuera	Contratación
709	30061153-0	Ejecución	CONSTRUCCION BIODISAH LAS COMPAÑIAS, LA SERENA	0	217.741	1.376.326	996.309	2.590.376	FNDR Libre Disposición	Municipalidad de la Serena	Recepción Definitiva
710	30065203-0	Ejecución	ADQUISICION DE MAQ. Y EQUIPOS PARA TALLERES LICEO [illegible], ILLAPEL	75.837	65.837	31.075	0	172.501	FNDR Libre Disposición	Municipalidad de Illapel	Licitación
711	30065087-0	Ejecución	REPOSICION PAVIMENT. CALLE LOS LIBERTADORES, CH. ALTO, MONTE PATRIA	0	314.840	161.825	0	476.665	Pavimentación	Servicio de Vivienda y Urbanismo	Ejecución
712	30070450-0	Prefactibilidad	MEJORAMIENTO ACCESO PUERTO DE COQUIMBO DESDE RUTA 5 NORTE	0	3.376	131.919	0	135.745	FNDR Libre Disposición	Dirección de Vialidad	Contratación
713	30070691-0	Ejecución	MEJORAMIENTO AVENIDA JUAN ANTONIO RIOS, COQUIMBO	0	597	420.217	0	420.814	Pavimentación	Municipalidad de Coquimbo	Contratación
714	30073525-0	Ejecución	REPOSICION JARDIN INFANTIL HERITA DE DIOSION TONAGH, COQUIMBO	0	129.437	81.225	0	210.662	Fondo Infraestructura Educacional	Municipalidad de Coquimbo	Ejecución
715	30075885-0	Ejecución	CONSTRUCCION PATIO CUBIERTO LICEO MARITIMO, TONGOY	0	593	405.934	0	406.527	Fondo Infraestructura Educacional	Municipalidad de Coquimbo	Licitación
716	30077215-0	Ejecución	CONSTRUCCION SOLUCIONES SANITARIAS DE TRAQUILLA, SALAMANCA	4.311	89.134	858.093	733.331	1.719.392	Saneamiento Sanitario	Municipalidad de Salamanca	Ejecución
717	30077402-0	Diseño	AMPLIACION SISTEMA APR TULAHUEN SEC. CISTERNA NORTE, MONTE PATRIA	0	5.356	14.080	0	19.436	Saneamiento Sanitario	Dirección de Obras Hidráulicas	Ejecución
718	30077403-0	Diseño	AMPLIACION SISTEMA APR EL SAUCE DE MIRAMAR, COQUIMBO	0	5.317	11.620	0	16.937	Saneamiento Sanitario	Dirección de Obras Hidráulicas	Ejecución
719	30077623-0	Diseño	RESTAURACION MEJORAMIENTO MUSEO SIDO GABRIELA METRAL, MONTEGRANDE	0	5.324	11.730	0	17.054	Puesta en Valor del Patrimonio	Municipalidad de Paihuano	Ejecución
720	30078863-0	Diseño	MEJORAMIENTO SISTEMA ALTO PELICANA, LA SERENA	0	4.257	11.861	0	16.118	Saneamiento Sanitario	Dirección de Obras Hidráulicas	Ejecución
721	[illegible]	Ejecución	MEJORAMIENTO ADDICION SISTEMA APR EL NARANJO, LA HIGUERA	0	[illegible]	[illegible]	0	[illegible]	Saneamiento Sanitario	Dirección de Obras Hidráulicas	Ejecución
722	[illegible]	Ejecución	CONSTRUCCION COLECTOR DE ALCANTARILLADO CUR - CAC, ILLAPEL	29.950	0	251.584	587.981	867.515	Saneamiento Sanitario	Municipalidad de Illapel	Licitación
723	30079761-0	Ejecución	CONSTRUCCION SOLUCIONES SANITARIAS SECTOR CUZ CUZ, ILLAPEL	62.394	0	218.393	503.269	784.205	Saneamiento Sanitario	Municipalidad de Illapel	Licitación
724	20107798-0	Diseño	REPOSICION CENTRO DE SALUD, LA HIGUERA	0	25.758	0	0	25.758	FNDR Libre Disposición	Servicio de Salud Coquimbo	Ejecución
725	20104603-0	Diseño	CONSTRUCCION CESFAM NORTE PUERTO APALTA, COQUIMBO	0	35.147	0	0	35.147	FNDR Libre Disposición	Servicio de Salud Coquimbo	Ejecución
726	20106825-0	Diseño	CONSTRUCCION CESFAM SECTOR URBANO ALTO, COQUIMBO	0	47.051	0	0	47.051	FNDR Libre Disposición	Servicio de Salud Coquimbo	Ejecución
727	[illegible]	Ejecución	MEJORAMIENTO INTERIOR MUSEO FOTOGRAFICO MISTRAL, MONTE GRANDE	0	[illegible]	242.367	[illegible]	588.654	Puesta en Valor del Patrimonio	Dirección de Arquitectura	Licitación
728	[illegible]	Ejecución	CONSTRUCCION PLAZA DE ABASTOS Y EVENTOS DE VICUÑA	[illegible]	0	200.000	[illegible]	[illegible]	FNDR Libre Disposición	Municipalidad de Vicuña	Ejecución
729	20119627-0	Ejecución	REPOSICION CUARTEL DE BOMBEROS TIERRAS BLANCAS, COQUIMBO	0	0	256.622	0	256.622	FNDR Libre Disposición	Municipalidad de Coquimbo	Adjudicación
730	30074329-0	Ejecución	CONSTRUCCION PAVIMENTACION ACCESO A VILLASELA, VICUÑA	0	0	409.131	272.254	681.385	Pavimentación	Dirección de Vialidad	Unidad Técnica delegada
731	20125057-0	Ejecución	REPOSICION CUARTEL DE BOMBEROS DE PUNITAQUI	0	8.472	226.871	149.481	384.783	FNDR Libre Disposición	Dirección de Arquitectura	Licitación
732	20125087-0	Ejecución	CONSTRUCCION CUARTEL DE BOMBEROS, ILLAPEL	0	0	610.260	610.260	1.220.520	FNDR Libre Disposición	Municipalidad de Illapel	Licitación

						Programación financiera					
N°	Código identificatorio	Fase	Nombre	Gasto Acumulado al 31 de Diciembre 2009 (M$)	Gasto acumulado al 31 de diciembre de 2010 (M$)	2011	2012	Costo Total	Provisión	Unidad Técnica	Estado iniciativa
733	30073883-0	Ejecución	CONSTRUCCION AVENIDA LOS VILOS, LOS VILOS	0	0	148.750	148.750	297.480	Transantiago	Servicio de Vivienda y Urbanismo	Unidad Técnica designada
734	30073115-0	Ejecución	CONSTRUCCION JARDIN INFANTIL Y SALA CUNA LOS CHAMGUITOS, COQUIMBO	0	0	127.573	85.048	212.621	Fonde Infraestructura Educacional	Municipalidad de Coquimbo	Licitación
735	30084211-0	Ejecución	CONSTRUCCION PASAL ACCESO EL PALQUI BAJO, MONTE PATRIA	0	4.109	166.663	112.455	281.138	Transantiago	Municipalidad de Monte Patria	Licitación
736	30074227-0	Ejecución	CONSTRUCCION SOLUCIONES SANITARIAS DE CUMON, SALAMANCA	0	0	772.495	606.309	1.378.804	Saneamiento Sanitario	Unidad técnica sin designar	Licitación Primer Trimestre 2011
737	30082412-0	Diseño	CONSTRUCCION CASA DE LA CULTURA, PUNITAQUI	0	1.300	26.000	0	27.300	FNDR Libre Disposición	Dirección de Arquitectura	Licitación
738	30086885-0	Ejecución	REPOSICION ESCUELA BASICA CHUCHIGI	1.000	9.891	545.598	0	554.489	Fonde Infraestructura Educacional	Dirección de Arquitectura	Adjudicación
739	30087103-0	Diseño	CONSTRUCCION PLANETARIO REGIONAL, REGION DE COQUIMBO	0	0	78.910	0	78.910	FNDR Libre Disposición	Dirección de Arquitectura	Unidad Técnica designada
740	30087249-0	Ejecución	CONSTRUCCION SOLUCIONES SANITARIAS DE CAMARES, COMUNA LOS VILOS	0	0	115.341	224.288	339.629	Saneamiento Sanitario	Municipalidad de Los Vilos	Licitación
741	30088439-0	Diseño	MEJORAMIENTO CASA DE ENCUENTRO CIUDADANO DE ANDACOLLO	0	200	13.000	0	13.200	FNDR Libre Disposición	Municipalidad de Andacollo	Licitación
742	30052803-0	Ejecución	REPOSICION CEA, COMISARIA COQUIMBO	0	1.320	1.877.533	1.116.856	2.995.882	FNDR Libre Disposición	Dirección de Arquitectura	Licitación
743	30075279-0	Ejecución	CONSTRUCCION PARQUE URBANO DE TIERRAS BLANCAS	0	0	1.146.179	1.146.179	2.292.358	FNDR Libre Disposición	Municipalidad de Coquimbo	Licitación
744	30097629-0	Diseño	CONSTRUCCION RECINTO CAPACITACION Y RECREACION SAN PABLO, COQUIMBO	0	2.000	39.131	0	41.131	FNDR Libre Disposición	Municipalidad de Coquimbo	Adjudicación
745	30075480-0	Ejecución	MEJORAMIENTO PARQUE RECREATIVO LOS TIMENTOS, VICUÑA	0	1.170	575.433	262.441	839.044	FNDR Libre Disposición	Municipalidad de Vicuña	Licitación
746	30075835-0	Diseño	CONSTRUCCION PARQUE CHANARAL ALTO, COMUNA DE MONTE PATRIA	0	0	32.832	0	34.432	FNDR Libre Disposición	Municipalidad de Monte Patria	Convenio Mandato en Trámite
747	30092282-0	Diseño	CONSTRUCCION CENTRO CULTURAL BICENTENARIO CIUDAD DE MONTE PATRIA	0	1.826	94.973	0	96.365	FNDR Libre Disposición	Municipalidad de Monte Patria	Licitación
748	30095980-0	Diseño	MEJORAMIENTO RUTA D-751 UNENTI LAVQUEN, CONFLUENCIA	0	0	307.231	205.854	512.085	Transantiago	Dirección de Vialidad	Licitación
749	30076059-0	Diseño	REPOSICION CENTRO DIAGNOSTICO SERNAM, LLAPEL	0	0	31.204	0	31.204	FNDR Libre Disposición	Dirección de Arquitectura	Convenio Mandato en Trámite
750	30076529-0	Diseño	CONSTRUCCION CASA DE LA CULTURA COMUNAL, LOS VILOS	0	0	40.634	0	40.634	FNDR Libre Disposición	Municipalidad de Los Vilos	Licitación
751	30092041-0	Diseño	CONSTRUCCION ACCESO SUR PROMENADUL COMUNA LOS VILOS	0	0	15.532	0	15.532	Transantiago	Servicio de Vivienda y Urbanismo	Licitación
752	30092653-0	Ejecución	REPOSICION GIMNASIO MUNICIPAL DE SALAMANCA	0	5.555	1.316.794	1.246.600	2.568.951	FNDR Libre Disposición	Municipalidad de Salamanca	Licitación
753	[illegible]	Diseño	CONSTRUCCION CENTRO DE SALUD FAMILIAR EL SAUCE, COQUIMBO	0	0	[illegible]	0	[illegible]	FNDR Libre Disposición	Municipalidad de COQUIMBO	Licitación
754	[illegible]	Ejecución	REPOSICION [illegible]	0	[illegible]	[illegible]	[illegible]	[illegible]	FNDR Libre Disposición	Municipalidad de Vicuña	Licitación
755	[illegible]	Ejecución	REPOSICION ESTADIO MUNICIPAL DE VICUÑA	0	[illegible]	[illegible]	[illegible]	[illegible]	FNDR Libre Disposición	Dirección de Arquitectura	Licitación
756	30094513-0	Ejecución	CONSTRUCCION PAVIMENTOS LAS PALMERAS, EL PALQUI, MONTE PATRIA	0	4.158	235.797	231.261	470.404	Transantiago	Municipalidad de Monte Patria	Licitación
757	30094207-0	Diseño	REPOSICION ESCUELA BASICA [illegible], LLAPEL	0	857	16.014	0	16.871	Fonde Infraestructura Educacional	Municipalidad de Illapel	Adjudicación
758	30094626-0	Ejecución	REPOSICION PLAZA DE ARMAS, LLAPEL	0	3.132	686.353	558.513	1.247.198	FNDR Libre Disposición	Municipalidad de Illapel	Licitación
759	[illegible]	Diseño	REPOSICION [illegible], COMBARBALA	0	[illegible]	[illegible]	0	[illegible]	FNDR Libre Disposición	Dirección de Arquitectura	Licitación
760	[illegible]	Diseño	CONSTRUCCION CASA DE ACOGIDA DE COMBARBALA, COMBARBALA	0	[illegible]	[illegible]	0	[illegible]	FNDR Libre Disposición	Dirección de Arquitectura	Licitación
761	[illegible]	Diseño	REPOSICION ESCUELA [illegible], COMBARBALA	0	[illegible]	[illegible]	[illegible]	[illegible]	Fonde Infraestructura Educacional	Dirección de Arquitectura	Licitación
762	30027177-0	Preinversión	CONSTRUCCION INTERCONEXION VIALIA [illegible] DE COQUIMBO	10.730	0	138.573	138.573	287.937	FNDR Libre Disposición	Dirección de Vialidad	Licitación
763	[illegible]	Ejecución	REPOSICION ESCUELA [illegible] CENTINELA-COMBARBALA	1.470	0	105.251	0	112.171	Fonde Infraestructura Educacional	Dirección de Arquitectura	Proyecto en Reformulación
764	30045515-0	Diseño	CONSTRUCCION CEMENTERIO URBANO OVALLE	1.742	0	25.565	26.765	54.072	FNDR Libre Disposición	Municipalidad de Ovalle	Ejecución

						Programación financiera					
N°	Código identificatorio	Fase	Nombre	Gasto Acumulado al 31 de Diciembre 2009 (M$)	Gasto acumulado al 31 de diciembre de 2010 (M$)	2011	2012	Costo Total	Provisión	Unidad Técnica	Estado iniciativa
765	30085085-0	Ejecución	CONSTRUCCION CASETAS SANITARIAS DE HUANA, MONTE PATRIA	0	0	444.747	867.121	1.311.868	Saneamiento Sanitario	Municipalidad de Monte Patria	Proyecto en Reformulación
766	30084033-0	Diseño	MEJORAMIENTO CAMINO VICUÑA - HURTADO	0	10.710	176.604	257.316	446.710	Programa Infraestructura Rural	Dirección de Vialidad	Licitación
767	30086575-0	Ejecución	CONSERVACION EDIFICIO DE LA GOBERNACION PROVINCIA DE LIMARI	0	0	152.410	0	152.410	FNDR Libre Disposición	Gobierno Regional	Reevaluación
768	30068045-0	Ejecución	CONSTRUCCION COMPLEJO DEPORTIVO EN ESTADIO MUNICIPAL DE CANELA	552	0	69.654	46.456	116.690	FNDR Libre Disposición	Municipalidad de Canela	Proyecto en Reformulación
769	30073622-0	Diseño	CONSTRUCCION TEATRO REGIONAL, COMUNA DE LA SERENA	0	0	190.281	190.281	380.562	FNDR Libre Disposición	Direccion de Arquitectura	Unidad Técnica designada
770	30042762-0	Ejecución	CONSTRUCCION CAMARINES CLUB DEPORT. LA ESTRELLA COQUIMBO.	0	2.141	18.070	0	20.211	FNDR Libre Disposición	Municipalidad de Coquimbo	Adjudicación
771	30098043-0	Ejecución	PREVENCION CON JOVENES QUE SE ORGANIZAN EN GRUPOS DE PANDILLAS, LA SERENA	0	0	129.091	23.716	152.807	FNDR Libre Disposición	Instituto Nacional de la Juventud	Licitación
772	30192201-0	Ejecución	CONSTRUCCION COMPLEJO DEPORTIVO LOS LLANOS LAS COMPAÑAS	0	2.358	775.500	636.131	1.413.989	FNDR Libre Disposición	Municipalidad de la Serena	Licitación
773	30085025-0	Ejecución	LEVANTAMIENTO INFORMACION BASICA ESTERO DIRECCIÓ	0	0	57.716	0	57.716	Programa Infraestructura Rural	Comisión Nacional de Riego	Licitación
774	30025092-0	Ejecución	EXPLORACION FUENTES DE CAPTACION DE RECURSO HIDRICO, REGION DE COQUIMBO	0	7.351	250.170	0	257.521	Saneamiento Sanitario	Dirección de Obras Hidráulicas	Licitación
775	30068135-0	Ejecución	CAPACITACIÓN Y FORTALECIMIENTO ORGANIZACIONAL EN RIEGO CAMPESINO, IV REGION	0	0	154.200	15.000	169.200	Programa Infraestructura Rural	Comisión Nacional de Riego	Licitación
776	30092084-0	Ejecución	CAPACITACION DOCENTE EN METODOLOGIA PARA EL BIEN TRATO, REGION DE COQUIMBO	0	13.010	46.673	0	59.673	FNDR Libre Disposición	Secretaria Regional de Educación	Ejecución
777	30046203-0	Ejecución	MEJORAMIENTO CALETA SAN PEDRO LOS VILOS	0	4.120	209.202	1.226.203	1.549.010	FNDR Libre Disposición	Dirección de Obras Portuarias	Licitación
778	30185450-0	Ejecución	HABILITACION CONTENEDOR TO LIMARI (COVALLE)	0	0	2.884.252	3.615.748	6.500.000	FNDR Libre Disposición	Dirección de Vialidad	Convenio Marcado en Trámite
779	30071594-0	Diseño	MEJORAMIENTO IMPLEMENTACION MONUMENTO NATURAL TORREGA, RIO HURTADO	0	0	9.851	0	9.851	Puesta en Valor del Patrimonio	Municipalidad de Rio Hurtado	Proyecto en Reformulación
780	30095985-0	Diseño	CONSTRUCCION CENTRO REGIONAL DE TECNOLOGIA EN PLANTAS AROMATICAS Y MEDICINALES	0	0	190.290	0	190.290	FNDR Libre Disposición	Dirección de Arquitectura	Unidad Técnica designada
781	30082087-0	Ejecución	CONSERVACION DE PAVIMENTOS IV REGION, AÑO 2010	0	49.225	708.151	422.883	1.180.258	Conservación	Servicio de Vivienda y Urbanismo	Ejecución
782	30051965-0	Diseño	CONSTRUCCION BIBLIOTECA REGIONAL, COMUNA DE LA SERENA	0	0	177.000	0	177.000	FNDR Libre Disposición	Municipalidad de La Serena	Licitación
783	30035644-0	Ejecución	REPOSICION CENTRO COMUNITARIO EL CALAMAR DE LA CAMPAÑA, VICUÑA	0	0	57.775	37.015	95.790	FNDR Libre Disposición	Municipalidad de Vicuña	Licitación
784	30071453-0	Ejecución	MEJORAMIENTO TEATRO MUNICIPAL DE OVALLE	0	0	707.215	707.215	1.414.430	FNDR Libre Disposición	Municipalidad de Ovalle	Licitación
785	[illegible]	Diseño	REPOSICION EDIFICIO DARIO SALAS, LAS COMPAÑAS, LA SERENA	0	0	[illegible]	[illegible]	[illegible]	FNDR Libre Disposición	Municipalidad de La Serena	Licitación
786	[illegible]	Ejecución	MEJORAMIENTO [illegible], LA SERENA	0	801	15.473	0	16.274	FNDR Libre Disposición	Dirección de Arquitectura	Licitación
787	[illegible]	Diseño	REPOSICION EDIFICIO PUBLICO PROVINCIA DE CHOAPA, LOS VILOS	0	2.151	91.372	0	93.523	FNDR Libre Disposición	Dirección de Arquitectura	Licitación
788	30084903-0	Diseño	CONSTRUCCION JARDIN INFANTIL, COMUNA DE LA SERENA	0	0	144.000	0	144.000	FNDR Libre Disposición	Municipalidad de La Serena	Licitación
789	30077810-0	Ejecución	CONSTRUCCION [illegible] MARISCADORES, CALETAS SAN PEDRO, ETAPA	0	2.100	57.804	119.075	178.979	FNDR Libre Disposición	Municipalidad de La Serena	Licitación
790	30070713-0	Ejecución	REPOSICION [illegible] LA SERENA	0	0	2.071.104	1.455.242	3.526.346	Fondo Infraestructura Educacional	Municipalidad de La Serena	Licitación
791	[illegible]	Ejecución	REPOSICION [illegible], LA SERENA	0	0	2.088.461	1.540.855	3.629.316	Fondo Infraestructura Educacional	Unidad Técnica Sectorial	Licitación Primer Trimestre 2011
792	[illegible]	Diseño	REPOSICION EDIFICIO PEDRO AGUIRRE CERDA, LA SANTINA, LA SERENA	0	[illegible]	[illegible]	0	[illegible]	Fondo Infraestructura Educacional	Municipalidad de La Serena	Licitación
793	[illegible]	Ejecución	[illegible]	0	0	[illegible]	[illegible]	[illegible]	Saneamiento Sanitario	Dirección de Obras Hidráulicas	Licitación
794	30073521-0	Preinversión	CONSTRUCCION DE OBRAS DE URBANIZACION CALLES - BELLAVISTA, LA SERENA	0	0	16.437	0	16.437	Saneamiento Sanitario	Municipalidad de La Serena	Licitación
795	30030711-0	Diseño	MEJORAMIENTO CALETA GUAYACAN, COQUIMBO	0	2.142	59.248	0	61.390	FNDR Libre Disposición	Dirección de Obras Portuarias	Licitación
796	30054243-0	Diseño	[illegible] TONGOY, REGION COQUIMBO	0	2.141	96.552	0	100.693	FNDR Libre Disposición	Dirección de Obras Portuarias	Licitación

						Programación financiera					
N°	Código identificatorio	Fase	Nombre	Gasto Acumulado al 31 de Diciembre 2009 (M$)	Gasto acumulado al 31 de diciembre de 2010 (M$)	2011	2012	Costo Total	Provisión	Unidad Técnica	Estado iniciativa
797	30086289-0	Prefactibilidad	CONSTRUCCION OBRAS DE PROTECCION COSTERA FARO MONUMENTAL LA SERENA	0	3.211	78.177	0	81.388	FNDR Libre Disposición	Dirección de Obras Portuarias	Licitación
798	30071513-0	Ejecución	MEJORAMIENTO VIALIDAD PEATONAL CALLE BENAVENTE, OVALLE	0	0	124.869	286.699	411.568	Transantiago	Unidad Técnica sin designar	Proyecto en Reformulación
799	30078662-0	Diseño	MEJORAMIENTO SISTEMA APR BARRAZA, OVALLE	0	0	13.064	0	13.064	Saneamiento Sanitario	Dirección de Obras Hidráulicas	Licitación
800	30071801-0	Diseño	MEJORAMIENTO SISTEMA APR HUANTA VICUÑA	0	1.420	11.290	0	12.710	Saneamiento Sanitario	Dirección de Obras Hidráulicas	Licitación
801	30062445-0	Diseño	MEJORAMIENTO ENLACE RUTA 5 ANDACOLLO	0	0	218.814	328.221	547.035	Transantiago	Dirección de vialidad	Licitación
802	30187251-0	Diseño	CONSTRUCCION LICEO INDUSTRIAL SECTOR EL SAUCE, EL SAUCE, COQUIMBO	0	0	28.192	22.142	50.334	Fondo Infraestructura Educacional	Municipalidad de Coquimbo	Licitación
803	30096255-0	Diseño	REPOSICION GIMNASIO TECHADO MUNICIPAL DE ANDACOLLO	0	0	4.420	39.780	44.200	FNDR Libre Disposición	Unidad Técnica sin designar	Licitación Primer Trimestre 2011
804	30065949-0	Ejecución	CONSTRUCCION ELECTRIFICACION LOCALIDAD CALDERA Y DAMAS, ANDACOLLO	0	0	0	336.781	336.781	Programa Electrificación Rural	Unidad Técnica sin designar	Contratación
805	30015552-0	Ejecución	FIA - PERFILES DE INICIATIVAS 2009-2010	5.000	75.000	0	0	80.000	Fondo Innovación para la Competitividad	Fundación Innovación Agraria	Terminado
806	30036801-0	Ejecución	FORESTACION - INCREMENTO Y DIVERSIFICACION EN LA IV REGION	56.370	0	96.815	96.815	250.000	FNDR Libre Disposición	Instituto de Desarrollo Agropecuario	Ejecución
807	30035470-0	Ejecución	MANEJO Y MODERNIZACION EXPLOTACIONES ACTIVIDAD RECRIA PAVO	104.438	0	95.771	95.771	296.040	FNDR Libre Disposición	Instituto de Desarrollo Agropecuario	Ejecución
808	30035517-0	Ejecución	CONSTRUCCION ALCANTARILLADO DE FUENTE LAQUEN CANELA	770.438	179.795	154.810	0	1.005.033	Saneamiento Sanitario	Gobierno Regional	Ejecución
809	30037125-0	Ejecución	MEJORAMIENTO FUENTE POZO ALTERNATIVO SISTEMA SAN MARCOS COMUNA COMBARBALA	0	17.455	17.454	0	34.909	FNDR Libre Disposición	Municipalidad de Combarbalá	Ejecución
810	30037181-0	Ejecución	FORTALECIMIENTO PARA EL DESARROLLO TURISTICO REGION DE COQUIMBO 2008-2010	258.600	166.600	0	0	425.000	FNDR Libre Disposición	Servicio Nacional de Turismo	Terminado
811	30037199-0	Ejecución	FORTALECIMIENTO Y TRANSFERENCIA TECNOLOGICA PARA LA APICULTURA AMERICANA METAL OVALLE	58.130	109.692	109.693	51.223	328.658	FNDR Libre Disposición	Sernapesca	Ejecución
812	30037496-0	Ejecución	PROG DE TRANSF INTEGRAL Y REPLICABLE PARA EL DESARR SUST DE LA PESCA ARTESANAL	100.000	100.000	100.000	0	540.000	FNDR Libre Disposición	Servicio Nacional de Pesca	Ejecución
813	30037543-0	Ejecución	CAPACITACION TECNICA Y APOYO A EMPRENDIMIENTOS MICRO Y PEQUEÑAS EMPRESAS DE L	224.535	37.375	0	0	272.500	FNDR Libre Disposición	Servicio de Cooperación Técnica	Ejecución
814	30037544-0	Ejecución	APOYO AL INTRA EMPRENDIMIENTO A MUJERES EMPRENDEDORAS DE LA REGION	20.553	179.224	3.125	0	200.902	FNDR Libre Disposición	Fondo de Solidaridad e Inversión Social	Ejecución
815	30037585-0	Ejecución	IPA CAPACITACION, INNOVACION Y TRANSFERENCIA TECNOLOGICA 2009 - 2010	15.000	20.000	0	0	35.000	Fondo Innovación para la Competitividad	Universidad Católica del Norte	Terminado
816	30037589-0	Ejecución	IPA - GESTION CREATIVA, INNOVACION Y EMPRENDIMIENTO, ENSEÑANZA TEC. PROF.	10.000	10.000	0	0	20.000	Fondo Innovación para la Competitividad	Universidad Católica del Norte	Terminado
817	30037595-0	Ejecución	IPA - Y CERTIFICACION DE COMPETENCIAS EN CONV. DE LA ASTRONOMIA Y LOS TURISTICOS	15.000	20.000	0	0	35.000	Fondo Innovación para la Competitividad	Universidad de La Serena	Ejecución
818	30037596-0	Ejecución	INICIATIVAS CONCURSABLES 2009-2010	31.934	752.67	627.364	167.364	1.349.294	Fondo Innovación para la Competitividad	Consejo Nacional de Innovación Científica y Tecnológica	Ejecución
819	30037597-0	Ejecución	INICIATIVAS DE INMERSION Y FOMENTO 2009 - 2010	40.000	466.000	129.951	0	662.041	Fondo Innovación para la Competitividad	Corporación de Fomento de la Producción	Ejecución
820	30037598-0	Ejecución	INICIATIVAS INNOVA 2009 - 2010	64.000	532.357	554.142	0	1.150.499	Fondo Innovación para la Competitividad	Comité Corporación de Fomento de la Producción - Comité INNOVA Chile	Ejecución
821	30037600-0	Ejecución	CENTRO DE ESTUDIO EN DESARROLLO DE RECURSOS NATURALES (CEDERNA)	10.000	10.000	8.755	0	28.755	Fondo Innovación para la Competitividad	Universidad de La Serena	Ejecución
822	30037624-0	Ejecución	FORTALECIMIENTO DE LA INSERCION VIA TERRA A TRAVES DEL DESARR. EXPORTACION DE BYS	0	31.540	53.050	0	84.900	FNDR Libre Disposición	Corporación Universidad Católica Boreal Internacional	Ejecución
823	30037625-0	Ejecución	PROGRAMA AGROPECUARIO ESTABLECIMIENTO INTEGRAL PEQ PRODUCT CAMPESINOS DEL SECANO	31.938	339.238	752.592	752.592	2.052.360	FNDR Libre Disposición	Instituto de Desarrollo Agropecuario	Ejecución
824	30037626-0	Ejecución	FORTALEC DE LAS CAPACIDADES EMPRENDEDORAS DEL SECTOR EMPRESAS COOPERATIVAS	21.000	43.000	0	0	64.000	FNDR Libre Disposición	Fondo de Solidaridad e Inversión Social	Ejecución
825	30037627-0	Ejecución	VALORACION NUTRICIONAL DEL ESTERO DE COQUIMBO 2009-2010	13.046	18.134	0	0	31.230	Fondo Innovación para la Competitividad	Universidad de Chile - Instituto de Nutrición y Tecnología de los Alimentos	Terminado
826	30037710-0	Ejecución	TECNICA INNOVADORA DE IDENTIFICACION PARENTAL GENETICA EN LOCO COQUIMBOLPAS 2010-2011	0	9.750	55.502	19.752	87.004	Fondo Innovación para la Competitividad	Universidad de Los Lagos	Ejecución
827	30037594-0	Ejecución	CENTRO [illegible] DE INSTITUTO TECNOLOGICO DE LA EDUCACION CREDIBLE	0	30.000	70.000	37.000	137.000	Fondo Innovación para la Competitividad	Universidad de La Serena	Ejecución
828	30037674-0	Ejecución	[illegible] PARA LA COMPETITIVIDAD Y LA INNOVACION	0	440.540	0	0	440.540	Programa Mejoramiento Rural	Subsecretaría de Telecomunicaciones	Ejecución

						Programación Financiera					
N°	Código identificatorio	Etapa	Nombre	Gasto Acumulado al 31 de Diciembre 2009 (M$)	Gasto acumulado al 31 de diciembre de 2010 (M$)	2011	2012	Costo Total	Provisión	Unidad Técnica	Estado iniciativa
829	31003674-0	Ejecución	INFRAESTRUCTURA DIGITAL PARA LA COMPETITIVIDAD Y LA INNOVACION	0	251.553	0	0	251.553	FNDR Libre Disposición	Subsecretaría de Telecomunicaciones	Ejecución
830	31003753-0	Ejecución	PROGRAMA DE TRANSFERENCIA TECNICA Y APOYO A LA MICRO Y PEQUEÑA EMPRESA DE LA REGION DE COQUIMBO CON POTENCIALIDADES PARA LA GENERACION DE PRODUCTOS DE EXCELENCIA, EN TORNO A LA RUTA GABRIELA MISTRAL Y EL TURISMO DE INTERESES ESPECIALES	0	156.000	140.000	38.000	336.000	FNDR Libre Disposición	Servicio de Cooperación Técnica	Ejecución
831	31003751-0	Ejecución	PROGRAMA DE FORTALECIMIENTO AL PMC TURISMO ASTRONOMICO DE LA REGION DE COQUIMBO	0	75.000	180.000	76.000	331.000	FNDR Libre Disposición	Servicio Nacional de Turismo	Ejecución
832	Sin codigo identificatorio	Ejecución	APLICACION Y DESARROLLO TERRITORIAL DE LA AGRICULTURA CAMPESINA BAJO RIEGO EN LA 4 COMUNAS DE LA PROVINCIA DE CHOAPA	0	0	648.640	678.640	1.327.280	FNDR Libre Disposición	Unidad Técnica sin designar	Licitarse Primer Trimestre 2011
833	31003752-0		PROGRAMA DE DIVERSIFICACION Y FORTALECIMIENTO DE LA OFERTA TURISTICA DE LA REGION DE COQUIMBO 2010-2012	0	148.171	301.829	100.000	550.000	FNDR Libre Disposición	Servicio Nacional de Turismo	Ejecución
834	31003722-0	Ejecución	APOYO AL ESTRATEGIA Y SISTEMA REGIONAL DE INNOVACION	0	150.000	0	0	150.000	Fondo Innovación para la Competitividad	Comisión Nacional de Innovación Científica y Tecnológica	Ejecución
			TOTALES	0	822.124	1.370.469	913.640	3.096.833			

Cuenta Pública
Región de Coquimbo

Gestión 2010

Gobierno de Chile

Introducción

En enero de 2010, el país tomó una de las decisiones más relevantes de los últimos 20 años, al entregar a una nueva coalición la conducción del Gobierno, con la esperanza de cambio hacia un futuro mejor.

Cuando ha pasado prácticamente un año desde ese momento, es que nos planteamos frente a ustedes para mostrar con responsabilidad y transparencia nuestros compromisos. Lo que hemos cumplido y las tareas que aún faltan por hacer.

Recibimos un país devastado por la tragedia después de haber enfrentado el quinto mayor terremoto de la historia. Un hecho que indudablemente marcaría la gestión de este Gobierno en las zonas afectadas y que tendría una repercusión directa sobre la forma cómo ejercer la autoridad. La ciudadanía exigía más que nunca respuestas concretas, pues sabemos que es nuestro deber otorgar más y mejores soluciones y escuchar las permanentes necesidades de cada persona de este país y esta región.

1. Crecimiento

1. Crecimiento

La Región en el 2010 experimentó un crecimiento económico de 7,2% (INACER) dos puntos porcentuales más que la media nacional; ocupando así el segundo lugar en el ranking de crecimiento del país. (Durante los últimos 7 años la región tuvo un crecimiento promedio de 3,7%)

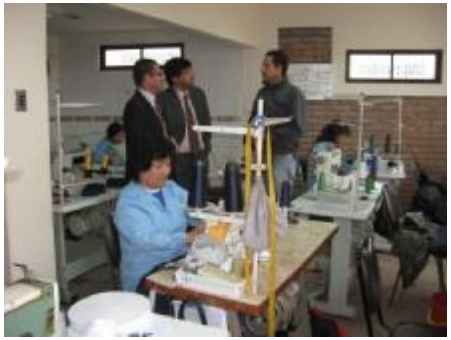

1. Crecimiento

EXPORTACIONES:

§ Las exportaciones alcanzaron el año 2010 un valor de 3.500 millones de dólares, esto es, un 55% más alto que el 2009 en donde llegaron a un nivel de 2.250 millones de dólares.

§Las exportaciones totales de la Región representaron un 5,4% de las exportaciones totales del país. (El 2009, representaban un 4.5%)

1. Crecimiento

EXPORTACIONES:

§Los principales sectores exportadores son: Minería 86%, Agricultura 9,7% y Pesca con un 3%., los principales destinos son: China 46%, Finlandia 14% , Suiza 14%, Japón 8% y EEUU con un 6%.

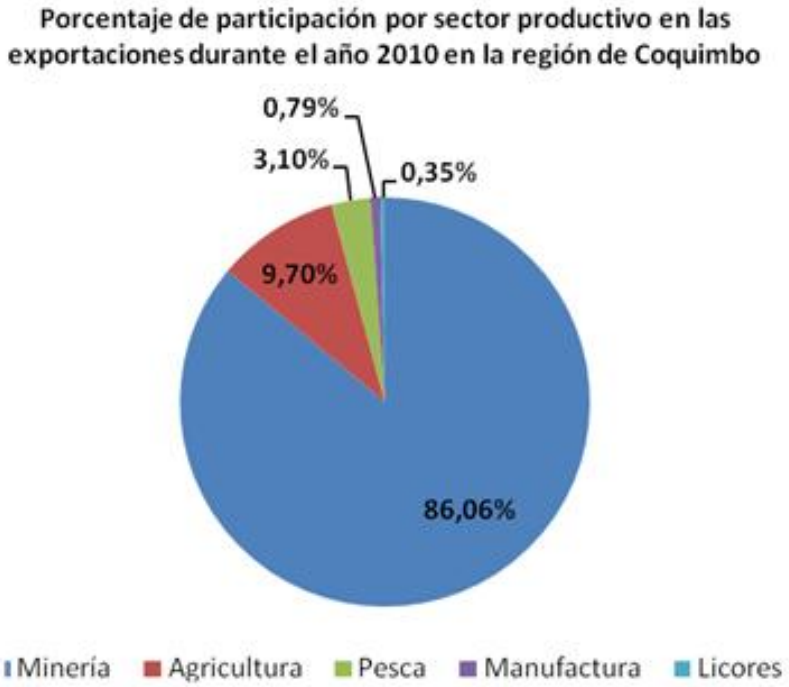

1. Crecimiento

COMPETITIVIDAD:

El último índice de competitividad Regional, nos ubica en el 12º lugar de las regiones del País, cayendo del 6º lugar que ocupábamos el año 2003.

Para revertir esta situación estamos realizando acciones decididas a través CORFO, SERCOTEC, PROCHILE, Municipalidades y toda la Red de Fomento, materializando iniciativas como Fondos Concursables, Capital Semilla, Misiones Tecnológicas, Asesoría Técnica y Capacitaciones.

A través del Fondo de Innovación para la Competitividad (FIC) estamos desarrollando una Estrategia Regional de Innovación en colaboración con CONICYT, SUBDERE y la Unión Europea, que nos permitirá definir líneas de acción para fortalecer el Sistema Regional de Innovación.

1. Crecimiento

PUERTO DE COQUIMBO:

La Región está avanzando de manera importante en la modernización del Puerto de Coquimbo y a fines de 2011 se llevará a cabo la licitación para incorporar capitales privados, permitiendo así mejorar la logística del puerto, a fin de aumentar sus niveles de embarque y hacerlo más competitivo.

1. Crecimiento

TURISMO:

§ Se espera un incremento entre un 5% y un 7% de visitantes y turistas a la región (temporada Dic.–Feb. 2011). Para la llegada de turistas argentinos se espera un crecimiento entre un 3% y 5%.

§ Aumento en la capacidad de Alojamiento: El año 2010 contamos con una capacidad de alojamiento turístico de 13.000 camas, lo que representa un incremento del 12%, en comparación con el año 2009.

§ El Turismo Astronómico: En el último año, pasamos de 70.000 visitas anuales a 90.000 visitas en el conjunto de observatorios astronómicos municipales (Collowara en Andacollo, Mamalluca en Vicuña y Cruz del Sur en Combarbalá)

1. Crecimiento

Apoyo a emprendimientos locales:

CORFO

§ Por medio del programa de emprendimientos locales (PEL), se apoyaron más de 220 emprendedores y microempresas pertenecientes a 11 comunas de la Región de Coquimbo.

§ El presupuesto de Transferencia Tecnológica e Innovación en las empresas de menor tamaño en la región aumentó en un 313% respecto al 2009.

§A través del subsidio a la implementación y certificación de normas de calidad CORFO incrementó en un 20% el total de empresas apoyadas, totalizando un 79 empresas durante el 2010.

§Se lanza el Plan Integral de Garantía para que las empresa accedan a financiamiento a través de bancos e instituciones no bancarias. El plan de garantías contempla reprogramación de deudas, capital de trabajo, inversión y comercio exterior.

1. Crecimiento

Somos la Región que cuenta con más acuerdos de producción limpia (8) , con 187 empresas asociadas.

- Se llevaron adelante 7 proyectos capital semilla Innovador, potenciando así la innovación a nivel regional, esto es un 250% más que el promedio histórico regional.

- Se firmó el convenio que crea el Programa de Mejoramiento de la Competitividad de la Minería (PMC), programa que agrupa al 100% de las grandes y medianas empresas mineras de la Región.

2. Empleo

2. Empleo

- CREACIÓN DE EMPLEO: La Región durante el 2010 creó un total de 12.540 puestos de trabajo, un 65% más que la meta propuesta de 7.600 empleos este año.

- DISMINUCIÓN DEL DESEMPLEO: La tasa de desempleo registrada en el trimestre móvil Sept. – Nov. 2010 , es la más baja del año 2010 (7,3%).

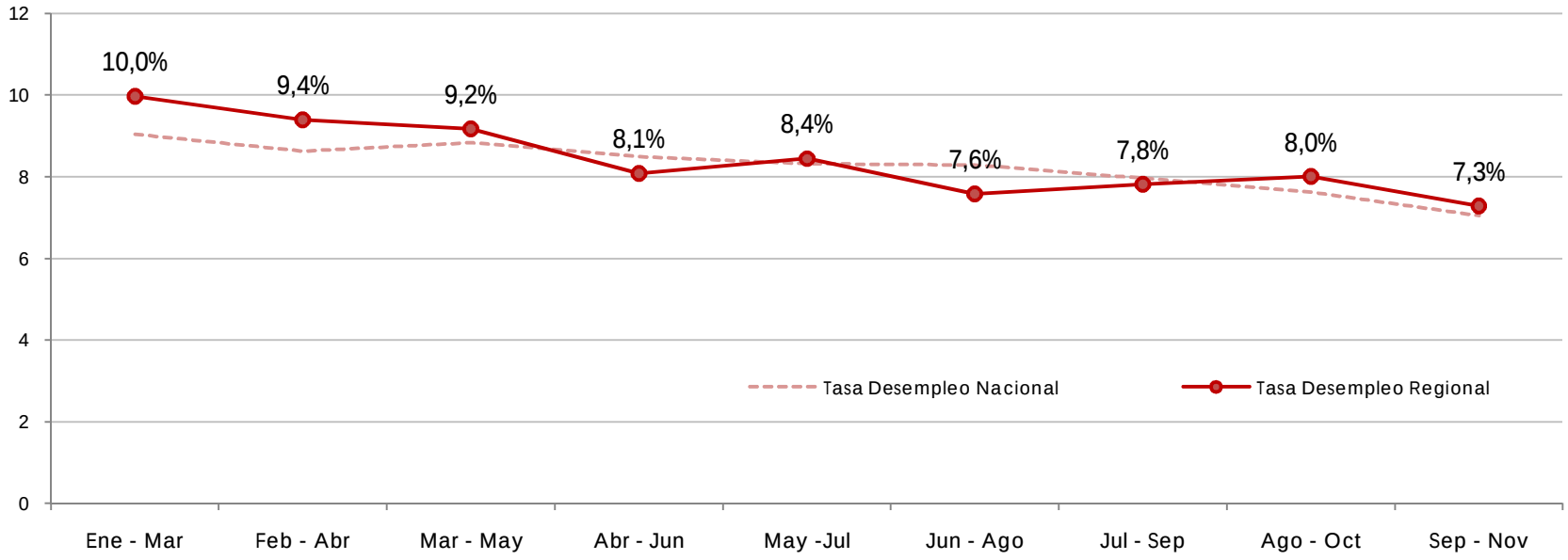

- ACTIVIDADES MÁS DINÁMICAS: Las Actividades que concentraron más mano de obra en el trimestre móvil Sept. – Nov. 2010 son Comercio 20%, Agricultura 16% y Minas y Canteras con 10%.

2. Empleo

Fortalecimiento de la micro y mediana empresa: A través de 3 concursos Capital Semilla (SERCOTEC) se premiaron 104 empresas y 35 emprendimientos. Se realizaron rondas de Negocios se convocaron y se mostraron 80 iniciativas empresariales.

En capacitación laboral: A través del Servicio de Capacitación y Empleo SENCE, este año se realizó la instalación del Sistema Nacional de Certificación de Competencias Laborales, CHILE VALORA.

Se capacitaron a 32.158 personas por Franquicia Tributaria, y con fondos SENCE a un total de 3.881 personas en la región.

2. Empleo

Respecto de la participación en el empleo por rama de actividad económica destacan: Comercio 56.700, Agricultura 47.200 y Minería con 29.000 empleos (trimestre móvil Sep. – Nov. 2010)

Hemos dado pasos importantes en la erradicación del trabajo infantil a través de la consolidación “Comisión de Erradicación del Trabajado Infantil”.

Hemos realizado 6.120 fiscalizaciones durante el 2010 a través de la Dirección del Trabajo.

3. Pobreza

3. Pobreza

Según la encuesta CASEN 2009 la pobreza aumentó de un 15.9 % a un 16.6% en los últimos 4 años, debido principalmente al menor crecimiento económico y el deterioro del empleo como principal fuente de ingresos de las familias.

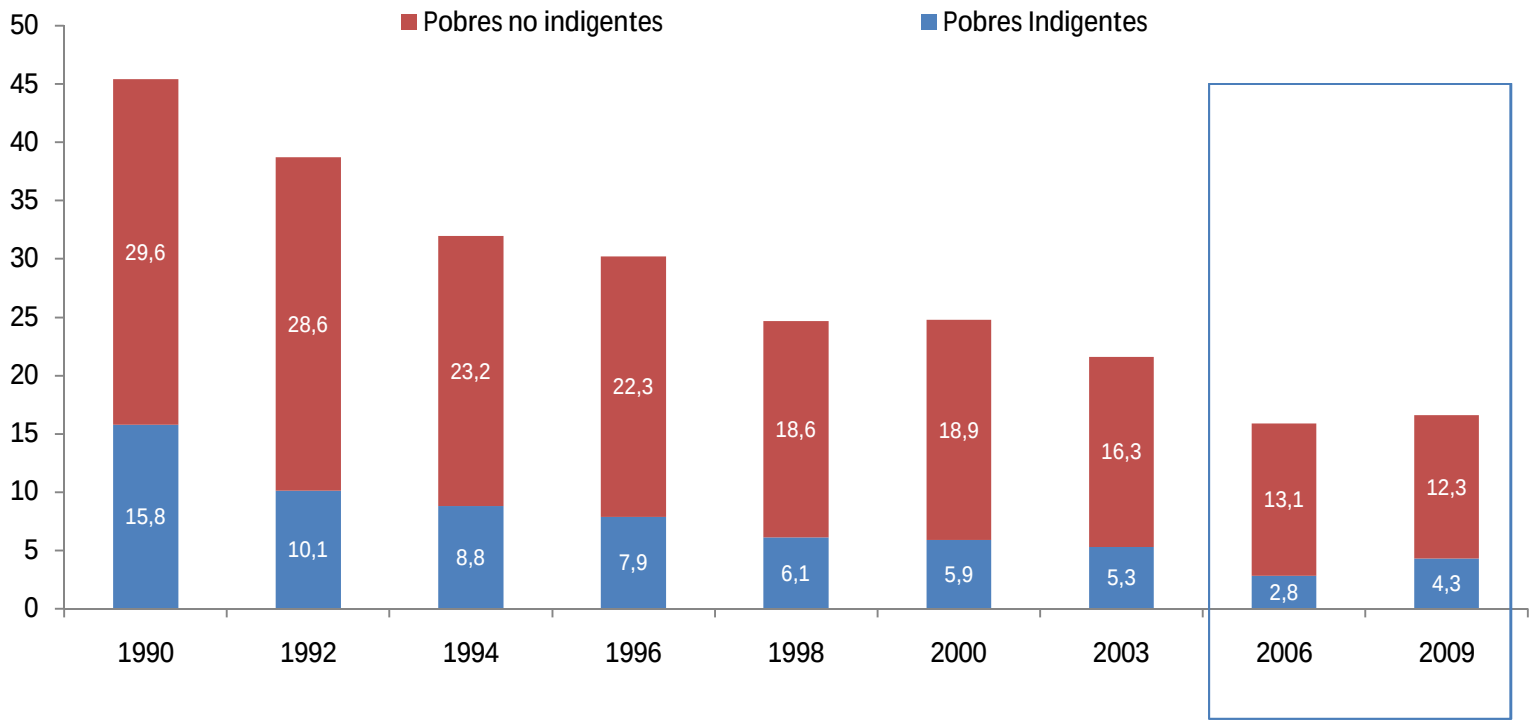

3. Pobreza

- CAMPAMENTOS EN ERRADICACIÓN:

  A través de la Línea de atención a campamentos (LAC) se atendieron a 232 familias con una inversión de 3.724 millones de pesos, sobrepasando la meta en un 80% para el año 2010.

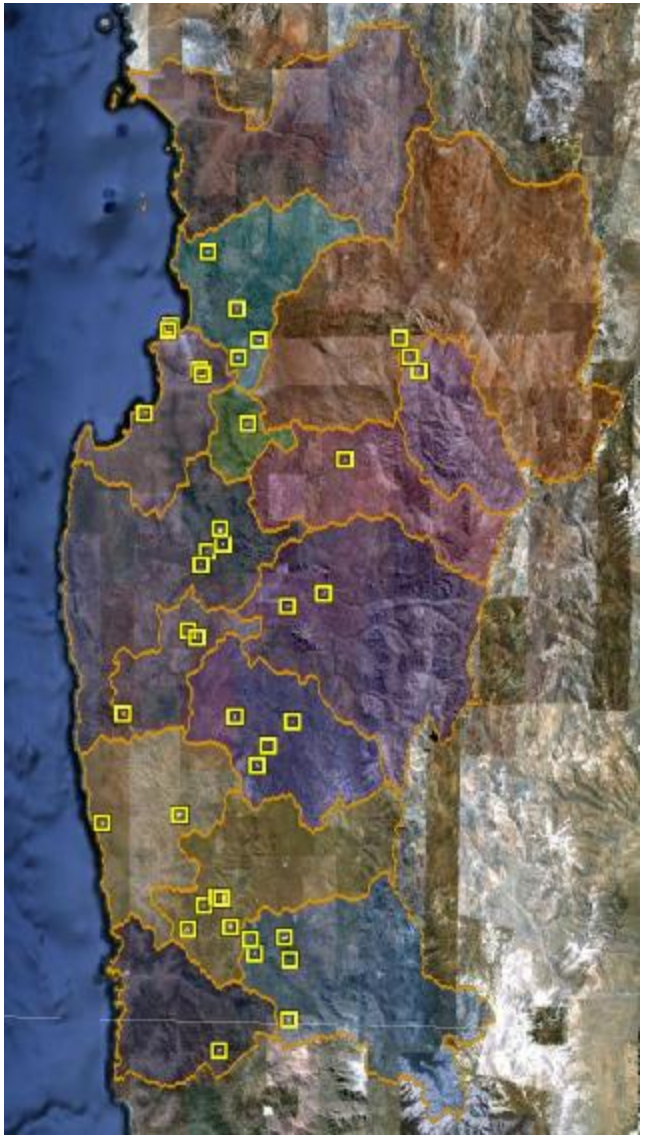

Campamentos

Fuente: Elaboración propia en base a Información LAC

3. Pobreza

- INSTITUTO DE PREVISION SOCIAL

Este año a través de los Centros de Atención del Instituto de Previsión Social, se recibieron a más de 303 mil personas. Esta cifra se vio incrementada producto de las atenciones extraordinarias por el pago del Bono Marzo. En la región se cancelaron un total de 105.298 bonos, los que beneficiaron a 46.866 personas. En total fueron entregados 4.221 millones de pesos.

Durante los meses de Junio y Julio se efectuó la tramitación de 780 Pre-solicitudes de Aporte Previsional Solidario (710 urbanas y 70 rurales).

3. Pobreza

- Durante el mes de Noviembre comenzó el pago de la bonificación al transporte en la región. En total se ha beneficiado a más de 91 mil personas, ello mediante pago directo vía IPS y Banco Estado.
- Desde Julio hasta Noviembre se han concedido un total de 3.363 nuevos beneficios del Pilar Solidario.
- Este año se alcanzó el 100% de la implementación de Centros de Atención de IPS en la Región con Ampliación de horario continuado.

3. Pobreza

PROGRAMAS SOCIALES:

- Se logró la transferencia del 100% de los recursos para su ejecución, con un total de 544 millones de pesos.
- En el Programa Puente ingresaron 1.674 nuevas familias y se atendió un total 2.940 familias.

- En el Programa Calle se incorporaron Servicios Complementarios de Habilitación Socio laboral y Atención de Salud Mental, aumentando en un 27% la inversión respecto al 2009.

- En el Programa Vínculos y Habitabilidad Vínculos, se incorporaron 360 nuevos Adultos Mayores y se entregaron 233 equipamientos domésticos básicos.

3. Pobreza

- En el programa CHILE CRECE CONTIGO 9.131 gestantes se han atendido en el sistema público de salud.

  En el año, se han entregado 7.531 packs correspondientes al Programa de Apoyo al Recién Nacido.

  Durante el 2010 en los Centros de Atención para Hijos de Madres Temporeras se atendieron 675 niños, para la temporada 2011 se cuenta con una cobertura de 860 niños, en 19 centros distribuidos en 5 comunas de la región.

- El 2010 se instaló el sistema territorial de gestión de ayudas técnicas en toda la región. Esto permitirá reducir la cantidad de trámites respecto de ayudas solicitadas a los Centros de Salud Municipales, Hospitales y Municipalidades.

3. Pobreza

- Durante el 2010 se concretaron 93 planes de desarrollo para Comunidades Agrícolas.

- Se entregaron 400 goces singulares en diversas Comunidades Agrícolas , se entregaron 1.650 títulos de dominio de una meta 1.000.

3. Pobreza

SERNAM

- En los Centros de la Mujer: se realizaron 7.430 atenciones en la línea de Información, sensibilización y prevención en centros de la mujer.

  y desarrollaron 1.157 capacitaciones.

- Durante el 2010 se adjudicaron 7 proyectos a nivel regional, cuyo monto de inversión alcanzó a los 3 millones 500 mil pesos, entre ellos destacan:

  - "Escuela de Dirigentes y Líderes Sociales Femeninas de la Comuna de Monte Patria" Red Voluntarias de Apoyo a la Mujer.
  - "Las Mujeres Unidas del Choapa, Caminan Seguras al Futuro" Agrupación de Mujeres Jefas de Hogar "Sueños de Mujer" Illapel.
  - "A.M.A.E Mujeres Andacollinas"

3. Pobreza

- Se cumplió el 100% de la ejecución de la línea de empleabilidad y emprendimiento con el Programa PAME (programa apoyo al microemprendimiento) del FOSIS, atendiendo a más de 700 beneficiarios (300 millones de pesos).

- Se implementó el sistema de selección por postulación, un sistema abierto de postulación, democrático y transparente, permitió a la región ser pionera en dicha implementación.

3. Pobreza

PRODEMU 2010

- Son programas que buscan ampliar las oportunidades de mujeres de menores recursos a través del fomento de su autonomía y del fortalecimiento de su participación en la comunidad.

- El año 2010 se apoyó a 780 mujeres con la línea formativa, las que han podido desarrollar sus habilidades en lo personal, comunitario, laboral y con estas herramientas elaborar un proyecto en cualquiera de estas 3 áreas.

- En el área laboral se ha trabajado con 216 mujeres en las tres provincias, con el Convenio INDAP – PRODEMU, donde se ha invertido 33.5 millones de pesos en este programa.

4. Seguridad

4. Seguridad

La Región ocupa el tercer lugar más bajo a nivel nacional con un 23,9% respecto al porcentaje de victimización, tras las regiones de Magallanes y Aysén; el porcentaje de victimización nacional corresponde a un 33,6%.

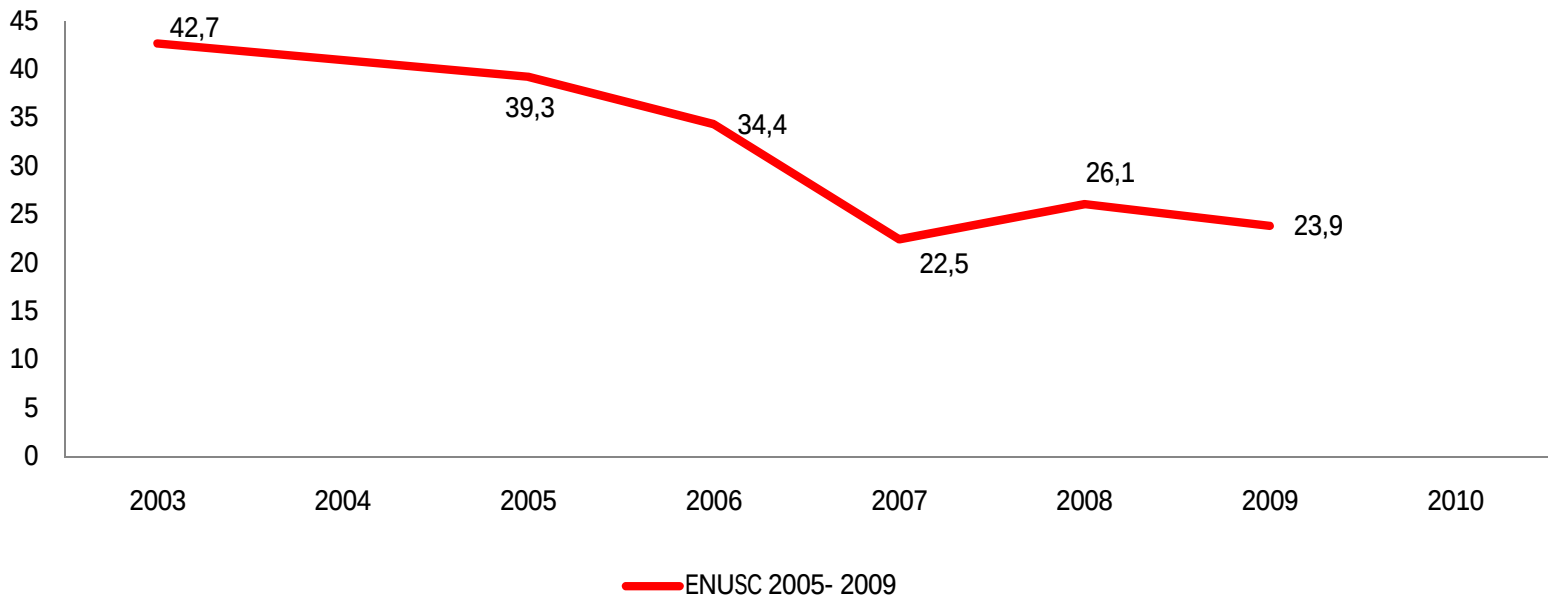

4. Seguridad

ACCIONES DESARROLLADAS:

•Se logra incrementar el promedio de personas detenidas en cada servicio de 1,0 el año 2009 a 1,43 durante el 2010.

•Se recepcionaron 4.404 órdenes de investigar y 5.758 órdenes de detención por diferentes delitos, emanadas de las distintas Fiscalías y Juzgados de Menores de la región lo que significó en este último caso un incremento de 25.9% en relación al año anterior.

•Se logró desarticular 189 bandas criminales y 5 organizaciones criminales relacionadas con delitos de alto impacto criminal, lo que significa un incremento de 10.2% en comparación al 2009 .

•En materia de prevención, se realizaron 217 actividades de educación y prevención con distintas juntas de vecinos, colegios y otros organizaciones.

4. Seguridad

ACCIONES DESARROLLADAS:

- SE IMPLEMENTA PLAN CHILE SEGURO, este Plan corresponde a una coordinación interinstitucional entre Carabineros de Chile, la Policía de Investigaciones y el Gobierno Regional, que contempla una intervención directa en la reducción de los índices de victimización y el trabajo focalizado en barrios comerciales y espacios públicos. Más de un 90% se lleva ejecutado del Plan, el cual fue lanzado oficialmente por las autoridades, el mes de septiembre del 2010.

4. Seguridad

- IMPLEMENTACIÓN BARRIO COMERCIAL EN PAZ: El Plan comprenderá 15 barrios a nivel nacional, que serán intervenidos a través de acciones jurídico-policiales, fiscalización administrativa (por parte de funcionarios del Servicio de Impuestos Internos, inspectores municipales, la autoridad sanitaria y la inspección del trabajo), programas de asesoría técnica y cooperación con locatarios e iniciativas de desarrollo urbano".

Durante el año 2010, se implementaron 4 barrios comerciales en la región:

- Implementación Barrio comercial en Ovalle
- Implementación Barrio comercial en Coquimbo
- Implementación Barrio comercial en La Serena
- Implementación Barrio comercial en Illapel

4. Seguridad

- INVERSIÓN EN INFRAESTRUCTURA Y EQUIPAMIENTO

Para atender a Víctimas de Delitos Violentos este año se inauguró en la provincia del Limarí la Casa de Acogida con una inversión que supera los 34 millones de pesos.

Inauguración Retén Molle: El retén de 162 mts2, contempla casino, oficinas y una dotación de equipos tecnológicos. Con una inversión de 220 millones de pesos.

4. Seguridad

INVERSIÓN EN INFRAESTRUCTURA Y EQUIPAMIENTO

- El Gobierno Regional ha invertido 675 millones de pesos, para la Construcción y Reposición del Cuerpo de Bomberos de Punitaqui y el cuartel de Tierras Blancas, además de equipamiento de rescate minero para las compañías de las comunas de Illapel, Salamanca y La Higuera, asimismo la entrega de un carro para el cuartel de Sindempart, en Coquimbo.

- Durante el año 2010 se entregaron a la Policía de Investigaciones 9 vehículos corporativos, por un monto total de 147 millones de pesos, para Brigada de Investigación Criminal La Serena, Brigada de Investigación Criminal Coquimbo, Brigada de Investigación Criminal Vicuña y Brigada de Investigación Criminal Ovalle. (Se encuentra el 60% del Diseño del Cuartel de la BRICRIM de la ciudad de Los Vilos).

- Durante el año 2010 se entregó el Laboratorio de Criminalística por un monto de 78 millones de pesos, con la finalidad de potenciar con equipos de última generación la investigación policial.

5. Educación

5. Educación

- Durante el 2010, y en el marco del Decreto Supremo Nº548 que regula las características físicas que debe tener un jardín infantil, se destinaron 338 millones de pesos para ejecución de mejoras en la infraestructura de 18 jardines infantiles de la región.

- Con una inversión de 212 millones de pesos, (FNDR), se gestionó el proyecto de Reposición Sala Cuna del Jardín Infantil "Perlitas de Ostión" de Tongoy, el cual beneficiará a 12 lactantes del establecimiento y que se encuentra en plena ejecución.

5. Educación

- Se atendió a más de 8.200 párvulos en la región, logrando plenamente el objetivo de atender a la población de 0 a 4 años y 11 meses de las familias más vulnerables.

- En el contexto del Modelo de Aseguramiento de la Calidad, se implementaron Planes de Mejora en 124 establecimientos (27 Jardines Clásicos de Administración JUNJI, 78 Alternativos y 18 VTF, vía transferencia de fondos)

- Para aumentar la Oferta Educativa, se firmaron 34 convenios de transferencia de fondos, permitiendo contar con 413 nuevos cupos en Sala Cuna y 754 nuevos cupos en los Niveles Medios. Los recursos transferidos por JUNJI por este concepto en el año 2010 alcanzan a 2.898 millones de pesos.

- Se habilitaron 5 nuevas salas cunas y 7 nuevos niveles medios con una cobertura de 88 lactantes y 208 párvulos, los recursos transferidos alcanzan 1.772 millones de pesos.

5. Educación

PSU:

La Región, el 2010 aumentó de 4 a 15 los puntajes nacionales respecto del 2009, resultados que al igual que a nivel país siguen liderando los colegios particulares, no obstante, es importante desatacar los resultados de algunos colegios municipales :

- Colegio José Manuel Balmaceda de La Serena, ubicándose en el lugar número 39 a nivel nacional y 1º en la región dentro de los establecimientos municipales.
- Escuela de Artes y Música de Ovalle ocupando el lugar 65 a nivel nacional.
- Liceo Alejandro Álvarez Jofré de Ovalle, que ocupa el lugar 87, de los mejores 100 colegios municipales del país.

5. Educación

JUNAEB:

La inversión total respecto de las raciones alimenticias JUNAEB para educación pre básico, básico y media, alcanzó a las 854.108 raciones con un costo total de 10.407 millones de pesos.

PLAN REGIONAL DE SUBVENCIÓN ESCOLAR:

La Unidad Regional de Subvenciones, en el año 2010, entregó recursos a los establecimientos educacionales municipales y particulares subvencionados de la región por un monto de 120.287 millones de pesos (aumentado respecto al año 2009, en 5.985 millones de pesos)

El año 2010, se atendió una matrícula de 158.157 alumnos de la educación municipal y particular subvencionada.

5. Educación

Fondo de Protección Ambiental, Durante el 2010 se transfirieron 73 millones de pesos (100%) beneficiando directamente a 3.140 personas. Con este programa se busca contribuir a la responsabilidad ambiental a través del desarrollo de iniciativas ideadas por las propias organizaciones comunitarias.

Sistema Nacional de Certificación Ambiental para Establecimientos Educacionales (SNCAE): Durante el 2010, 12 establecimientos educacionales se certificaron.

5. Educación

Liceos Bicentenarios: con el Objetivo de generar nuevas oportunidades para que alumnos de la educación pública puedan alcanzar mejores resultados académicos y acceder a la educación superior.

En nuestra región, se realizó un concurso en las tres provincias para elegir a los Liceos Bicentenario de Excelencia, siendo seleccionado el Liceo de Administración y Comercio Estado de Israel de Coquimbo.

5. Educación

En el marco de la Campaña de Difusión Más Información, Mejor Educación, se instalaron 27 centros de información se atendieron 1.472 solicitudes y 2.589 virtuales . Los padres y los estudiantes recibieron cuatro productos informativos: Mapa Comunal, Cuadro Comparativo, Listado Comunal, Ficha del Establecimiento

Durante el 2010 se incorporaron 3 nuevas pruebas SIMCE: Inglés, Educación Física y Tecnología de la Información.

ENLACES: Mediante la informática educativa y el desarrollo de una cultura digital, se logró la meta fijada de 9,85 alumnos por computador con una inversión de 424 millones de pesos.

5. Educación

PLANES INTEGRALES DE SEGURIDAD ESCOLAR: se logró gestionar la renovación e implementación de los planes integrales de seguridad escolar en el 100% de los establecimientos de la región (772), se realizaron simulacros de evacuación en los que participaron 13.843 alumnos y 987 profesores.

PLANES DE APOYO ESCOLAR: se dio inicio a la implementación del Plan de Apoyo Escolar en 94 escuelas de la región.

Para el año 2011 se implementará el plan Apoyo Compartido que a nivel nacional tendrá una cobertura de mil escuelas y a nivel regional serán 65 colegios. (Plan dirigido a alumnos de Pre-Kínder a 4º básico).

5. Educación

Obras ejecutadas y en ejecución

Escuela Rural del sector Arboleda Grande de Salamanca, con una inversión de 520 millones de pesos (FNDR).

Escuela Carlos Condell en Caleta Los Hornos, inversión de 589 millones de pesos financiados por el Fondo de Desarrollo Regional (FNDR) y el Ministerio de Educación.

5. Educación

Obras ejecutadas y en ejecución

Reposición Escuela Rural de Chalinga, Salamanca, contó con la participación ciudadana para su diseño, tuvo una inversión cercana a los 60 millones de pesos, fondos que fueron financiados por el Programa de Mejoramiento Urbano

5. Educación

Obras ejecutadas y en ejecución

Inauguración Internado Gabriela Mistral en Paihuano, 224 millones de pesos (FNDR).

Avance del proyecto Ampliación y Mejoramiento del Internado Femenino de Coquimbo, 1.069 millones de pesos (FNDR).

6. Salud

6. Salud

DISMINUCIÓN DE LAS LISTAS DE ESPERA: Durante el 2010, logramos disminuir las listas de espera respecto del año 2009 en un 23% para las consultas de especialidad (1.953 casos), en un 30% para las intervenciones quirúrgicas (1.167 casos) y en un 31% (5.256 casos) para las patologías GES en Hospitales.

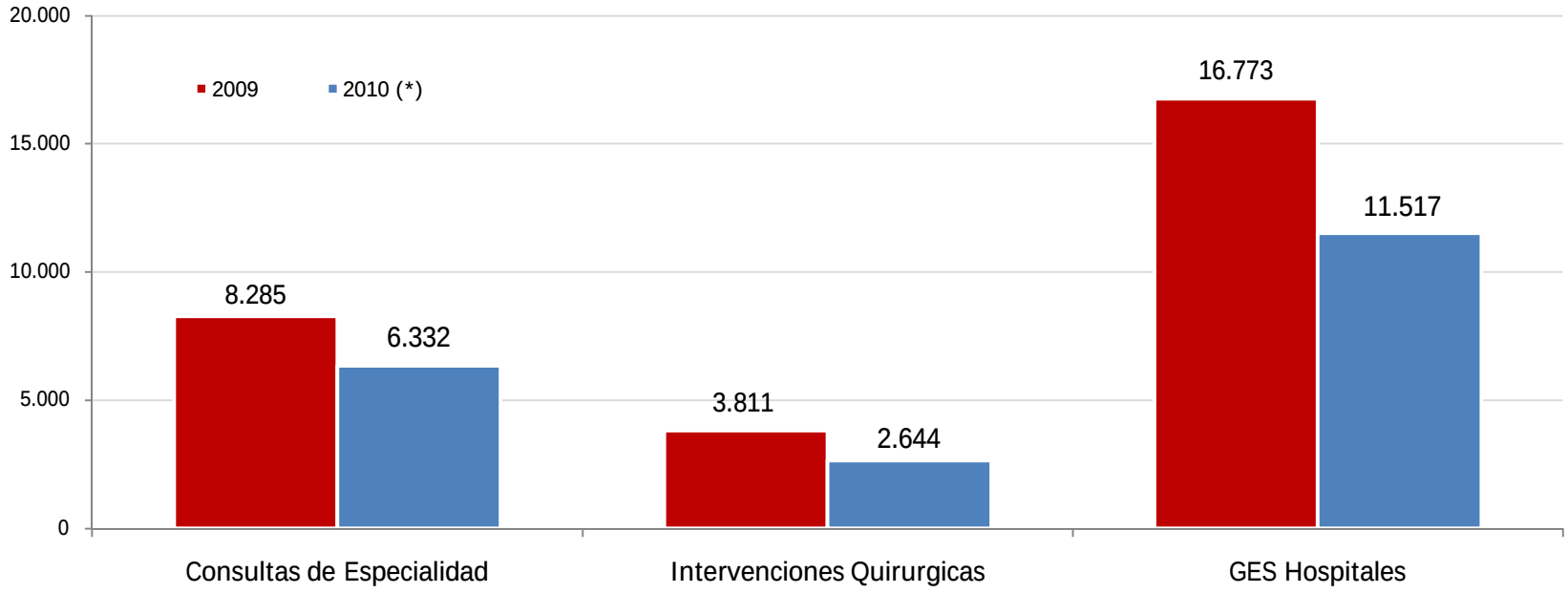

6. Salud

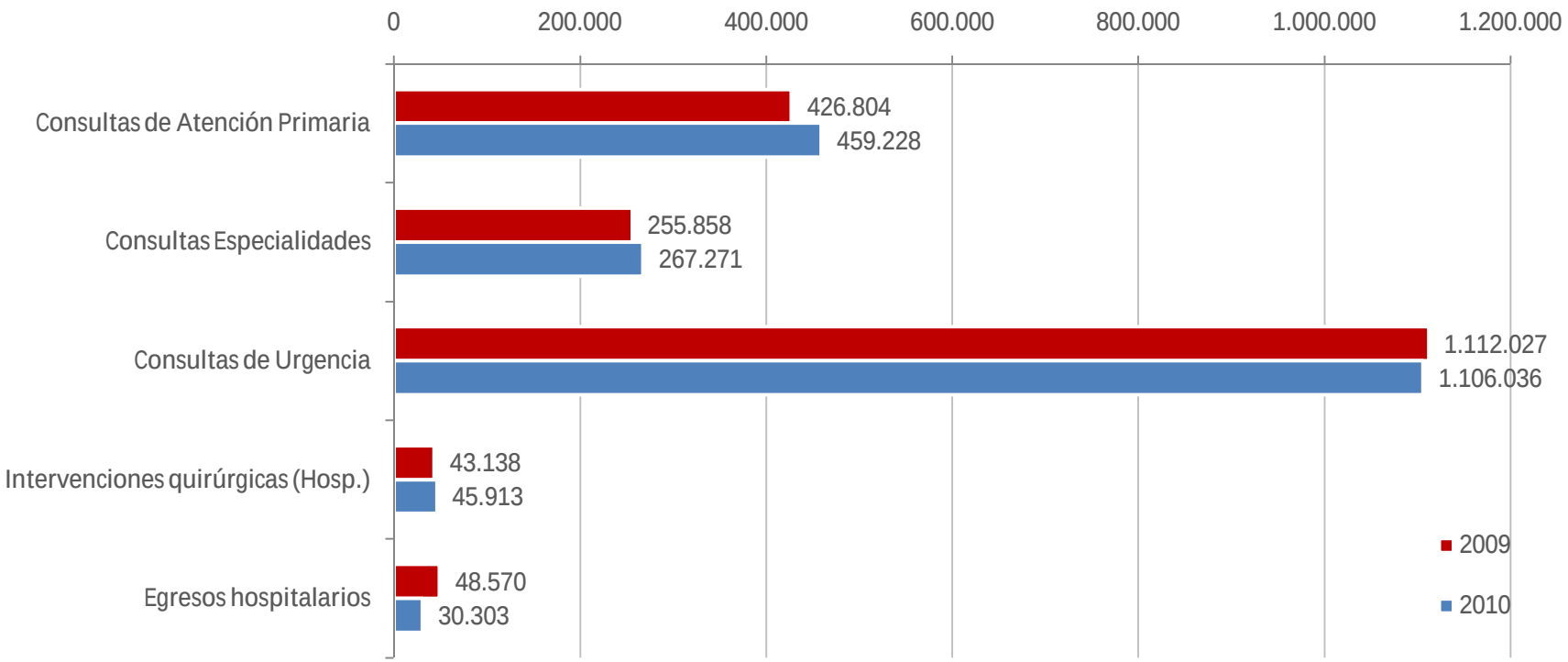

El año 2010 con respecto al 2009 se registró un aumento de 7,6% en consultas de atención primaria, un 4,5 % en consultas de especialidad y un 6,4% en intervenciones quirúrgicas

6. Salud

- Programa de Hidatidosis – Provincia de Limarí: En la Comuna de Punitaqui el 7% de la población es portadora de la enfermedad hidatidosis y el 20 % de los perros son portadores de la tenia equinococo. En los primeros la enfermedad produce grave morbilidad y una letalidad que fluctúa entre 10 y 30%. Por lo anterior, se definió un Programa de control de Hidatidosis financiado por el FNDR por 555 millones de pesos.

- Habilitación de la red radiocomunicaciones sistema VHF.

  Se puso en operación, una red de comunicaciones radiales VHF, que enlaza a todas las oficinas de la región en una red alterna en caso de inutilización de comunicación por teléfono fijo y celular.

6. Salud

Dado los altos índices de obesidad, sobrepeso y sedentarismo presente en la población regional a partir de Octubre se lanzó la Campaña Regional de Promoción de Salud: para incentivar la alimentación saludable y actividad física. El programa se continúa, a partir de Enero de 2011 con una invitación a participar en actividades deportivas a lo largo de todo el año, ajustado para las distintas edades .

6. Salud

2010 iniciamos el estudio denominado "Evaluación de Riesgo Ambiental de Sitios Mineros Abandonados cercanos a asentamientos humanos: proyecto piloto Andacollo".

Plan de descontaminación atmosférico en Andacollo, en elaboración, en etapa de estudios técnicos finales.

Se presentó el Estudio "Análisis y evaluación técnica económica y ambiental para alternativas de manejo, tratamiento y disposición final de residuos sólidos domiciliarios y asimilables de la Región de Coquimbo".

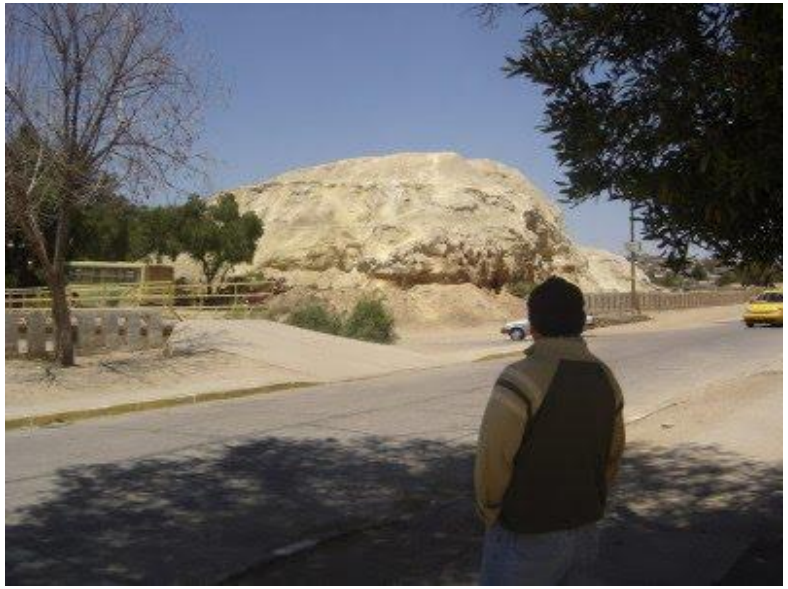

6. Salud

Obras ejecutadas y en ejecución

NUEVA INFRAESTRUCTURA HOSPITALARIA:

•Construcción de la Nueva Torre de Hospitalización del Hospital San Pablo de Coquimbo (15.447 millones de pesos), durante el mes de noviembre de 2010 se materializó el traslado a la nueva torre y uso de la nueva infraestructura.

Avance Obras del tercer consultorio familiar de Las Compañías, 2.758 millones de pesos.

6. Salud

MEJORAMIENTO RED DE ATENCION PRIMARIA DE SALUD:

En materia de construcción de Centros de Salud se puede destacar la Reposición del Centro de Salud Familiar Santa Cecilia en Coquimbo, 1.780 millones de pesos y la Construcción SAPU Consultorio Cardenal Caro en La Serena, 223 millones de pesos.

En materia de Postas de Salud destacan:

•Construcción de la Posta de Salud Rural en Gualliguaica, Vicuña, 265 millones de pesos.

•Reposición de la Posta Rural de Ramadillas en Combarbalá, 246 millones de pesos.

•Construcción de la Posta de Salud Rural de Estación Recoleta en Ovalle , 241 millones de pesos.
•Construcción Posta de Salud Rural de Los Cóndores en Los Vilos, 244 millones de pesos.

• Reposición Posta Rural El Romero en La Serena, 272 millones de pesos.

7. Vivienda y Ciudad

7. Vivienda y ciudad

- SUBSIDIOS ENTREGADOS 2010

  A través del Fondo solidario de vivienda (FSV) se asignaron 1.624 subsidios por un monto de 15 mil millones de pesos.

- En las zonas rurales, se asignaron 272 nuevas viviendas con un costo superior a los 600 millones de pesos.

- A través del subsidio Habitacional D.S.40 del MINVU se asignaron más de 1.000 subsidios por un monto 3.735 millones de pesos.

- En la línea de Protección del Patrimonio Familiar, se asignaron más de 2.000 subsidios con un costo de 2.500 millones de pesos.

En total, el SERVIU asignó durante un total de 4.684 subsidios con un costo comprometido de 21.822 millones de pesos.

7. Vivienda

Jardín III, Las Compañías (150 viviendas)

Villa Nueva Esperanza, Vicuña (123viviendas)

Los Leices, Ovalle(108 viviendas)

7. Vivienda

Villa Santa María, Salamanca (150 viviendas)

Tongoy Naciente, Tongoy (158 viviendas)

7. Vivienda

- CASAS POLILLA

  La respuesta consiste en poner a disposición una solución especial enmarcada en el PPPF (Programa de Protección del Patrimonio familiar), el que aporta 250 UF para poder construir los segundos pisos de las viviendas dañadas. En una primera etapa beneficiará a 9 juntas de vecinos de la Comuna de Coquimbo.

7. Vivienda y Ciudad

Convenio de Programación 2007-2013 entre GORE, MINVU y MOP que planifica obras con un aporte MINVU de 35 mil millones de pesos, que involucran inversiones principalmente en vialidad urbana.

Mejoramiento Interconexión Videla-Centro Parte Alta de Coquimbo, Costo total de 16 mil millones de pesos

7. Vivienda y Ciudad

Se inició la etapa del diseño de Cisternas con un monto de 30 millones de pesos.

El Proyecto: “Mejoramiento Interconexión Videla Centro- Parte Alta Coquimbo”, terminó su primera etapa con un costo mayor a los $3.500 millones de pesos. Su segunda etapa se inicio el año 2010 con una ejecución de 1.000 millones de pesos destinados principalmente a expropiaciones dentro de Coquimbo.

Finalmente, durante el 2010 el proyecto “Construcción Costanera Sur del Río Elqui”

7. Vivienda y Ciudad

Proyecto SCAT

Durante el 2010 se puso en marcha el Sistema Centralizado de Automatización de Tránsito, iniciativa que tiene por objetivo regularizar el tráfico en La Serena y Coquimbo, con una inversión de 4.500 millones de pesos.

7. Vivienda y Ciudad

Instrumentos de Planificación territorial

- Durante el 2010 se trabajó en las modificaciones de 12 Instrumentos de Planificación Comunal, 3 estudios de zonas de conservación y 2 Planos Reguladores Intercomunales, cabe mencionar:

- Modificación Plan Regulador de la Serena
- Modificación Plan Regulador de Monte Patria
- Modificación Plan Regulador de Ovalle Sector La Paloma
- Modificación Plan Regulador de Los Vilos
- PRI Costero Norte (Comunas de La Higuera, La Serena y Coquimbo)
- PRI del Limarí (incluye las comunas de Ovalle, Monte Patria, Río Hurtado, Combarbalá y Punitaqui).

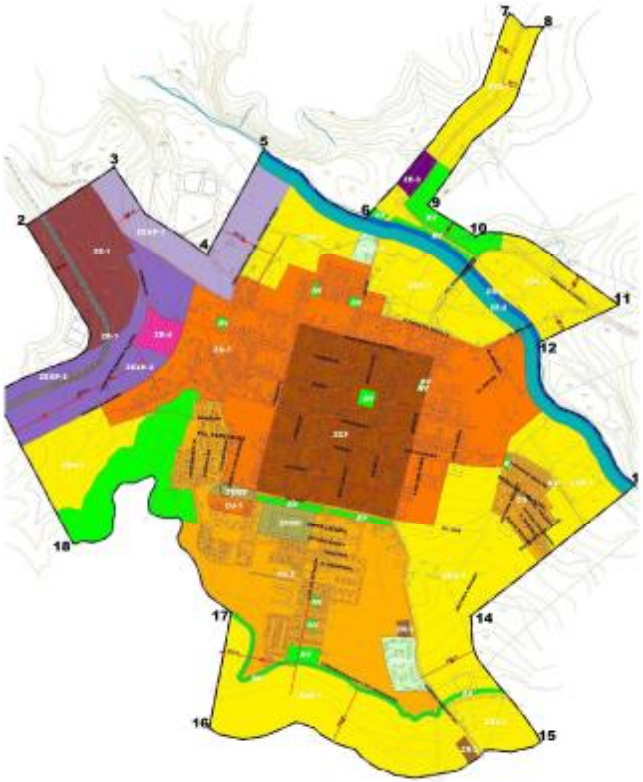

7. Vivienda y Ciudad

- Se pavimentaron 12,4 km con un monto invertido de 1.929 millones de pesos en las comunas de La Serena, Vicuña, Coquimbo, Andacollo, Ovalle, Monte Patria, Punitaqui, Illapel y Los Vilos.
- A su vez se trabajo en Construcción de sendas, plazas y paseos peatonales con una inversión de 73 millones de pesos.

8. Infraestructura

8. Infraestructura

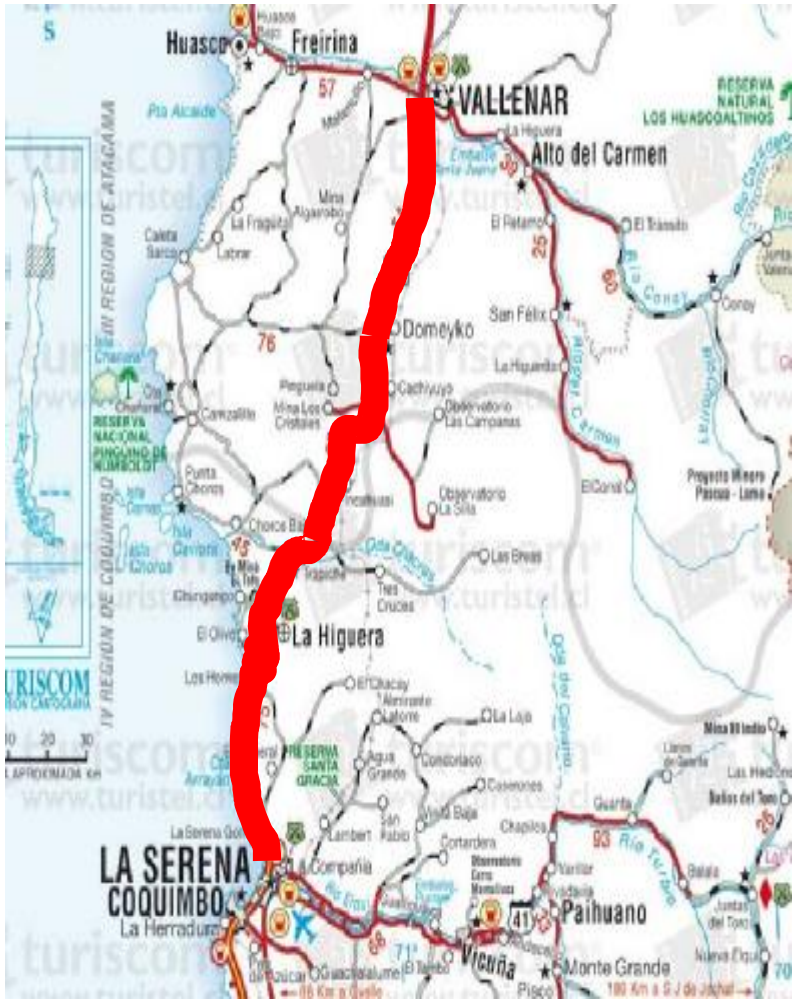

Conectividad La Serena Vallenar

8. Infraestructura

Conectividad La Serena Vallenar

•En el 2º semestre se realizó la apertura técnica y económica de la licitación para el Contrato Concesión Ruta 5 Norte La Serena – Vallenar, se adjudicó a la empresa que presentó menor oferta económica, al Consorcio AZVI – COPASA, quien ofertó 238 millones de dólares. Sin solicitar aporte en subsidio, lo que generó para el Estado Chileno un ahorro de 77 millones de dólares y en particular para el Gobierno Regional de Coquimbo un ahorro de 39 millones de dólares.

8. Infraestructura

Algunos de los principales Hitos 2010 son:

- Se concluyó la pavimentación de la ruta 41 hasta el complejo Juntas del Toro.
- Se iniciaron los proyectos complementarios del Embalse El Bato (Canal nueva Cocinera).
- Se terminó el Edificio del Ministerio de Obras Públicas.
- Se inician las expropiaciones de importantes proyectos (Doble Vía La Cantera, Concesión de Redes Viales).
- Se dio término a la Obra Construcción Paseo Costero Guanaqueros.
- Se dio término a la Obra Construcción Paseo Costero Pichidangui.
- Se dio término a la Obra Mejoramiento Caleta Guanaqueros
- Construcción de nuevos APR, El Hinojo Punitaqui, El Maitén Illapel, El Durazno Combarbalá, Carquindaño Canela, Las Cocineras Illapel.

8. Infraestructura

OBRAS INICIADAS:

- Se inician las expropiaciones de importantes proyectos (Doble Vía La Cantera, Concesión de Redes Viales).

- Se iniciaron los proyectos complementarios del Embalse El Bato (Canal nueva Cocinera), en el Choapa.

8. Infraestructura

OBRAS CONCLUIDAS:

•Se entregó e Inauguró el Edificio del Ministerio de Obras Públicas con una inversión de 6.000 millones de pesos.

•En infraestructura Portuaria, se finalizaron las obras: Construcción Paseo Costero Guanaqueros por 715 millones de pesos y el Paseo Costero Pichidangui por un monto 528 millones de pesos.

8. Infraestructura

INFRAESTRUCTURA PARA EL SECTOR RURAL:

- Agua Potable Rural, se finalizaron cinco nuevos sistemas: El Hinojo de Punitaqui; El Maitén de Illapel; El Durazno de Combarbalá; Carquindaño de Canela y Las Cocineras de Illapel.

- Saneamiento Sanitario Durante el 2010 entregamos el Alcantarillado San Isidro Calingasta, en la comuna de Vicuña, beneficiando a más de 2.500 personas.

- Electrificación Rural: logramos entregar 125 Soluciones por un monto de 256 millones de pesos beneficiando a 513 personas, para el 2011 esperamos entregar 258 soluciones.

8. Infraestructura

CONECTIVIDAD DIGITAL:

Proyecto "Todo Chile Comunicado", la mayor iniciativa público privada desarrollada en Chile. Durante el año 2010 benefició a 39 localidades rurales de la Región, beneficiando a 111.805 personas uniéndolas con Chile y el mundo a través del acceso a banda ancha móvil y telefonía celular, brindándoles nuevas oportunidades de desarrollo y una mejor calidad de vida.

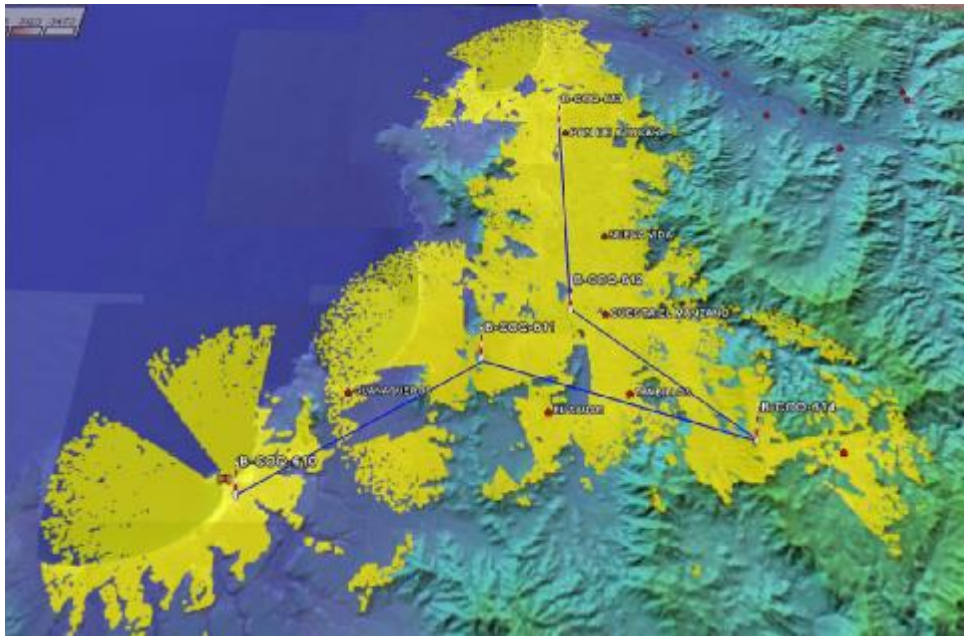

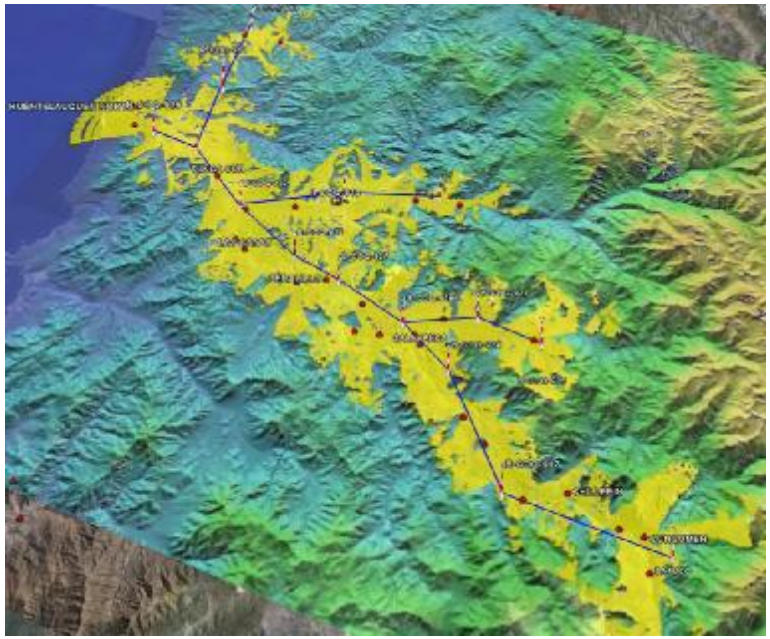

8. Infraestructura

- INTEGRACIÓN BINACIONAL: Se concluyó la pavimentación de la ruta 41 hasta el complejo Juntas del Toro, un aporte a la integración del corredor binacional que permitirá una vez materializada la construcción del Túnel de Agua Negra, unir de forma expedita a las provincias de San Juan Argentina y la Región de Coquimbo, transformándose e un hito para el desarrollo de ambos países.

9. Deporte y Cultura

9. Deportes y Cultura

FONDOS CONCURSABLES:

- Fondo Editorial: se aprobaron 14 iniciativas para la edición de obras inéditas relacionadas con la región, así como la re-edición de obras ya publicadas. Con una inversión 44 millones de pesos. (2% fondo de cultura)

- Fondo Regional de Cultura 2010: 56 proyectos de toda la región fueron favorecidos por el Fondo Regional de Cultura, por un monto total de 195 millones de pesos, correspondiente a un 46% en la provincia de Elqui, 34% en Limarí y 20% en Choapa.

- Fondo Regional de Iniciativas Deportivas: Un total de 147 iniciativas de toda la región fueron favorecidas a través de la entrega de los Fondos de Deporte 2010, lo que totaliza un monto de más de 372 millones de pesos.

9. Deportes y Cultura

Puesta en valor al patrimonio: El programa invirtió recursos en proyectos de protección y puesta en valor de activos patrimoniales, durante el año 2010 pusieron en ejecución un total de 9 iniciativas por un monto total de 2.810 millones de pesos. Entre ellas destacan:

- Iglesia Santa Inés de La Serena - Monto Total Inversión 584 millones de pesos.
- Ampliación Casa de G. Mistral en las Compañías, 700 millones de pesos.
- Existe un 98% de avance de la iniciativa Ampliación y Adecuación Colegio Germán Riesco La Serena, 610 millones de pesos.

9. Deportes y Cultura

Inauguración Centro Mistraliano ULS

Monto de 678 millones de pesos.

9. Deportes y Cultura

Inauguración Ampliación y mejora de la muestra del Museo Gabriela Mistral, Vicuña con una inversión de 385 millones de pesos

9. Deportes y Cultura

Construcción Centro Cultural Palace, Coquimbo: Se encuentra el 72% de ejecución de la Construcción del Centro Cultural Palace, con un monto de inversión de 193 millones de pesos(FNDR)

Ampliación y Remodelación Museo Arqueológico de La Serena: El proyecto se encuentra en un 85% de avance de las obras. El proyecto tiene una inversión total de 774 millones de pesos(FNDR)

9. Deportes y Cultura

- Actividades Bicentenario: Se favorecieron 6 proyectos en el marco del "Concurso Iniciativas Gabriela Mistral 2010" por un monto total de 100 millones de pesos que fueron entregados dentro del Programa Bicentenario.

9. Deportes y Cultura

A través del Fondo Nacional de Desarrollo Deportivo (Fondeporte) se pudieron ejecutar 150 proyectos con una de 440 millones de pesos al sector privado y otros 50 millones al sector público

Además se desarrollaron diversas líneas de trabajo, entre las que se destacan:

- Programa Calidad de Vida: Línea de Acción: Mujer y Deporte, Línea de Acción: Mujer con Sobrepeso, Línea de Acción: Mujer de Pueblos Originarios, Línea de Acción: Eventos Promocionales.
- Programa Escuela de Fútbol
- Programa Recintos nuestros: El objetivo principal de este programa es abrir a la comunidad los recintos de propiedad del I.N.D., con la intención de enfocar los esfuerzos hacia una mejor gestión de estos recintos deportivos invitando a la comunidad a integrarse a actividades deportivas y físicas sistemáticas y permanentes.
- Centro de Atención a Hijos e Hijas de Mujeres Temporeras.

9. Deportes y Cultura

INVERSIÓN EN DEPORTE:

- En materia de iniciativas deportivas, se financiaron 294 proyectos deportivos con una inversión total de 663 millones de pesos, lo cual permitió a través de un fondo regional concursable dar cobertura a 187 iniciativas en la Provincia de Elqui, 61 iniciativas en la Provincia de Limarí y 46 iniciativas en la Provincia de Choapa.

- Importante es destacar la Reposición del Estadio de Ovalle por un monto total de 4.955 millones de pesos.

10. Avances temáticos específicos

10. Avances temáticos específicos

- EMERGENCIA HÍDRICA: Durante el 2010, se obtuvieron importantes logros ligados al Bono Agropecuario, ya que de los 300 millones de pesos destinados inicialmente, se gestionaron 200 millones de pesos adicionales. En Obras Menores de Riego, de los 240 millones de pesos asignados se gestionaron 200 millones de pesos adicionales.

- CAMIONES ALJIBE: Durante el 2010, se entregaron 4 camiones multipropósito (Recolección o Aljibes) para la Municipalidad de La Serena por un monto 375 millones de pesos.

- LA ONEMI, ha entregado aproximadamente un total de 156 millones de pesos, en arriendo de 7 camiones aljibe durante año 2010.

10. Avances temáticos específicos

- ACCIONES DE LA DOH PARA LA PROFUNDIZACIÓN DE POZOS: Durante 2010, debido a la declaración de escasez hídrica de la región, se encuentran en proceso de licitación 13 Estudios Hidrogeológicos para determinar que acciones son necesarias para el mejoramiento de los sistemas de APR.

- Iniciaremos el 2011 inversiones de 1.400 millones de pesos para beneficiar a más de 7.400 personas en 13 sistemas de APR (El Sauce, Manquehuea, Quilitapia, El Huacho y Medialuna en la comuna de Combarbalá; Tome Alto, Huatulame en Monte Patria; Graneros en Punitaqui; Los Cóndores y Guangualí en Los Vilos; Los Rulos en Canela; Almirante Latorre en La Serena y Peladeros en Salamanca).

10. Avances temáticos específicos

EMBALSES:

- Al 2010 se encuentra en un 100% la etapa de Diseño del Embalse Valle Hermoso, por un monto total de 784 millones de pesos, Capacidad total 20 millones de metros cúbicos. EL embalse permite regar con 85% de seguridad, una superficie de alrededor de 1.500 hectáreas.

- Al 2010 se encuentra en un 100% completado el Estudio de Factibilidad del Embalse Murallas Viejas por un monto total de 551 millones de pesos. Capacidad total 50 millones de metros cúbicos. EL embalse permite regar con 85% de seguridad, una superficie de alrededor de 3.250 hectáreas.

- Al 2010 se encuentra en un 99% completado el Estudio de Prefactibilidad del Embalse Río Rapel por un monto total de 428 millones de pesos. Capacidad total 14 millones de metros cúbicos. EL embalse permite regar con 85% de seguridad, una superficie de alrededor de 1.926 hectáreas.

- Al 2010 se encuentra en un 100% completado el Estudio de Factibilidad del Embalse La Tranca por un monto total de 452 millones de pesos, Capacidad total 50 millones de metros cúbicos. EL embalse permite regar con 85% de seguridad, una superficie de alrededor de 4.940 hectáreas.

- Al 2010 se encuentra en un 48% completado la etapa de Ejecución de las obras complementarias del Embalse El Bato por un monto total de 3.670 millones de pesos. Capacidad total 25 millones de metros cúbicos. EL embalse permite regar con 85% de seguridad, una superficie de alrededor de 4.150 hectáreas..

10. Avances temáticos específicos

GENERACIÓN ELECTRÍCA: La región se destaca en la generación de Energías renovables No Convencionales (ERNC), específicamente del tipo eólico, que al año 2010, representa el 97,8% del total que ingresa al Sistema Interconectado Central (SIC), con una magnitud de 162 MW.

10. Avances temáticos específicos

Para el año 2011 se espera la puesta en marcha de la ampliación de la Central Eólica Monte Redondo, Comuna de Ovalle, con 10 MW; el término de la construcción Central Punta Colorada, Comuna de La Higuera, con 20 MW y la construcción de la primera etapa de la Central Eólica Talinay, Comuna de Ovalle, con 140 MW.

10. Avances temáticos específicos

PROTECCIÓN CIVIL:

Preocupados por promover un buen nivel de entrenamiento de la población para enfrentar y prevenir catástrofes naturales, el 11 de noviembre de 2010, se realizó el Primer Megasimulacro de Alerta de Tsunami, que abarcó todas las localidades costeras de la región, donde participaron más de 42.000 personas, con un notable éxito en participación y cooperación por parte de la sociedad civil, mundo público y privado.

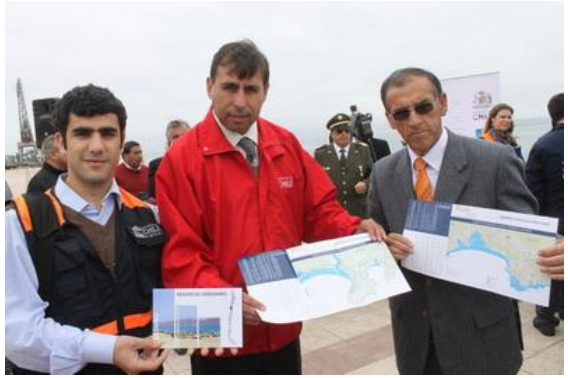

10. Avances temáticos específicos

En el ámbito de la Participación ciudadana y fortalecimiento de la sociedad civil, se desarrollaron diversas acciones, entre las que destacan:

§Coordinación de Mesas de Trabajo con autoridades y comunidad en diferentes localidades: Tongoy, Guanaqueros, Tierras Blancas y otras, para abordar temas propios de cada localidad.

§Generación de instancias de trabajo y capacitación de la comunidad a través del trabajo con dirigentes sociales, organismos de voluntariado y organizaciones civiles.

§Aplicación a nivel regional, del Programa Fondo de Fortalecimiento de la Sociedad Civil, que apoyó a 22 organizaciones de la región.

10. Otros Avances

§Al SENAME fueron transferidos 3.380 millones de pesos, destinados a la protección y resguardo infantil.

§La Secretaria Regional Ministerial de Justicia, dentro de su Programa de concesiones carcelarias tuvo una inversión total 3.880 millones de pesos, lo que permitió mejorar el sistema carcelario en sus condiciones de reclusión, higiene, ropas y camas, alimentación, atención médica, asistencia espiritual, entre otras.

§Se destaca como proyecto para el 2011, la "Construcción de un Centro Cerrado SENAME", cuyo inversión total alcanza a 155 millones de pesos, que permitirá entregar mayor cobertura y atención a menores.

Desafíos futuros

ALGUNOS DESAFÍOS

RELACIONES INTERNACIONALES:

En materia de relaciones internacionales la región ha avanzado en la consolidación de las relaciones y los convenios que mantiene vigentes con el Departamento de L`Herault en Francia, con la Provincia Henan en China y con la Provincia de San Juan en Argentina.

Respecto del convenio con L`Herault podemos destacar el fuerte intercambio científico desarrollado, particularmente el intercambio realizado entre científicos del CEAZA y Agropolis, conjuntamente hemos recibido misiones de expertos franceses en ámbitos como el turismo, la vitivinicultura, educación y la cultura.

El convenio con la Provincia de Henan, tiene un fuerte componente de intercambio cultural y comercial, es en ese contexto en el cual misiones empresariales chilenas de la región han viajado a Henan en la búsqueda y prospección de negocios que permitan fortalecer nuestra relación Asia Pacífico.

Como parte de la política nacional de desarrollo internacional, uno de los ejes centrales es la cooperación con los países vecinos, es en este contexto que la relación entre la región y la Provincia de San Juan en Argentina se ve fortalecida, prueba de ello, son los comités de integración como las reuniones de EBITAN (entidad binacional para la construcción del túnel agua negra), la continuación de la Casa de Chile en San Juan, las misiones al corredor Bioceánico central paralelo 30 así lo demuestran.

COOPERACIÓN UNIÓN EUROPEA:

En el marco de la cooperación, el año 2010 postulamos a un concurso nacional en el contexto del proyecto Unión Europea RIS Chile “Apoyando el Desarrollo de un Sistema Regional de Innovación que Promueva Regiones Innovadoras” y fuimos seleccionadas una de las 3 regiones piloto para desarrollar el proyecto en Chile, clasificando en 1º lugar.

Este proyecto, nos permitirá acreditar competencias de profesionales de la Región en Europa y desarrollar una Estrategia Regional de Innovación, que permitirá convocar los esfuerzos público- privado de la región para contribuir a mejorar la competitividad regional.

HITOS en materias de Salud para el año 2011

- En materias de infraestructura de Salud, se dará inicio la ejecución de las obras del nuevo Hospital de Salamanca, además se comenzará la construcción del CESFAM Urbano de Illapel con financiamiento sectorial.

- Definiremos el terreno e iniciaremos el Anteproyecto para la Construcción del Hospital de Ovalle (sector el Tuquí, terreno asignado a la Escuela agrícola).

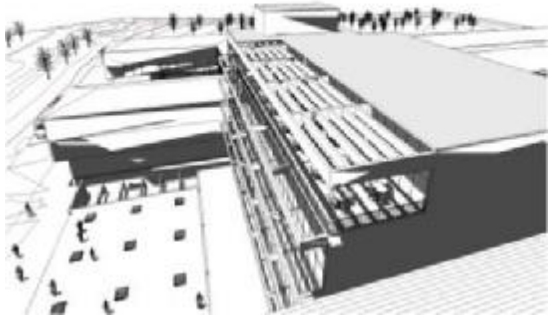

- Habilitaremos el terreno de la Ex Penitenciaría para emplazar el Centro de Diagnóstico Terapéutico (CDT) del Hospital de La Serena. Contempla obras de demolición y reforzamiento. Paralelamente, avanzaremos en el proceso de licitación de la etapa de diseño arquitectónico y de ingeniería del recinto. Ambas etapas requieren un monto de inversión de 1.000 millones de pesos que serán financiados en partes iguales entre el Gobierno Regional y el MINSAL.

INICIATIVAS PRÓXIMAS A ENTREGAR:

§ Mejoramiento de camino sector Pisco Elqui Horcón 4.486 millones de pesos.

§ Construcción Jardín Infantil JUNJI Las Compañías la Serena 1.300 millones de pesos.

§ Mejoramiento aceras sector central de Salamanca 1.289 millones de pesos.

§ Ampliación y Mejoramiento internado femenino de Coquimbo 1.069 millones de pesos.

§ Soluciones sanitarias de la localidad de el Guindo, Ovalle 2.284 millones

§ Soluciones sanitarias Marqueza y nueva Talcuna, Vicuña, 1.421 millones de pesos.

§ Construcción centro Cultural Palace, Coquimbo 911 millones de pesos.

§ Reposición Edificios Consistorial de La Higuera, 1.184 millones de pesos.

§ Reposición Complejo Deportivo Pisco Elqui, Paihuano, 1.850 millones de pesos.

Gracias.

GOBIERNO REGIONAL
REGION DE COQUIMBO

Gobierno
de Chile

www.gob.cl