



Informe de Empleo

Región de Coquimbo

Trimestre Móvil
Enero – Marzo 2014

Contenido
Informe Ejecutivo de Empleo

Abril 2014

Comportamiento General

Tasa de Desocupación – Trimestre Móvil Enero / Marzo 2014

1. Indicadores Generales

	Nacional	Regional	
Ene - Mar	6,5%	6,8%	Población Total: 764.887 Población en Edad de Trabajar: 602.846 Fuerza de Trabajo: 351.520 Ocupados: 327.690 Desocupados: 23.830 Cesantes: 21.390 Buscan Trabajo por Primera Vez: 2.430
Dic - Feb	6,1%	5,7%	

Gráfico 1: Fuerza de trabajo y tasa de desempleo nacional y regional por trimestres móviles año 2013/2014.

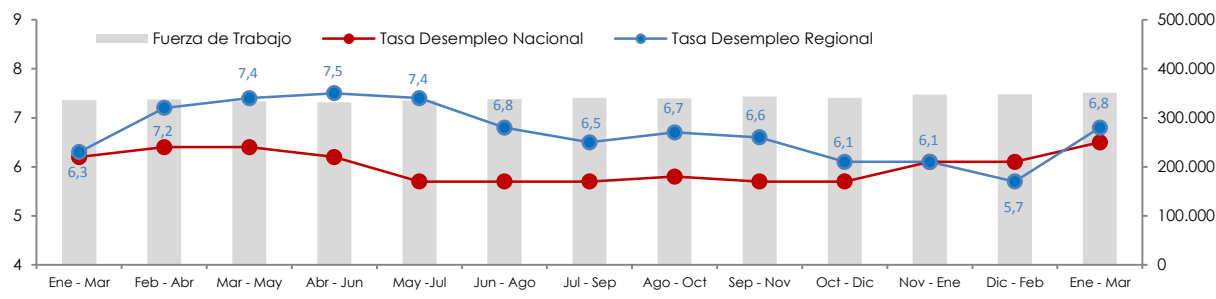

FUENTE: Instituto Nacional de Estadísticas (INE)

Gráfico 2: Fuerza de trabajo y tasas de desempleo, Región Coquimbo, según sexo para los trimestres móviles año 2013/2014.

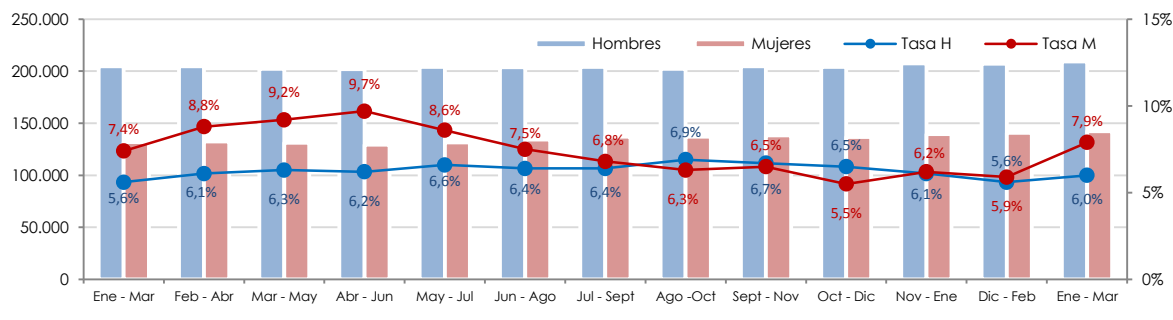

FUENTE: Instituto Nacional de Estadísticas (INE)

OBSERVACIONES

- La **tasa regional de desocupación** se ubica en **6,8%**, registrando un aumento de **0,5 puntos porcentuales** respecto a igual trimestre año anterior y un aumento de **1,1 puntos porcentuales** respecto al trimestre móvil anterior (Ver gráfico 1).
- Comparativamente, la región de **Coquimbo** se ubica en el **quinto lugar dentro de las regiones con mayor tasa de desocupación en el país (6,8%)**, y es superior a la tasa nacional, que fue de **6,5%**, con un aumento de **0,4 puntos porcentuales** que el anterior trimestre.
- Durante este trimestre, se registró un aumento significativo de **cesantes (3.097)** respecto al trimestre móvil anterior, el cual se ve reflejado principalmente en los **sectores de Comercio, Construcción y Comercio**.

2. Indicadores Territoriales

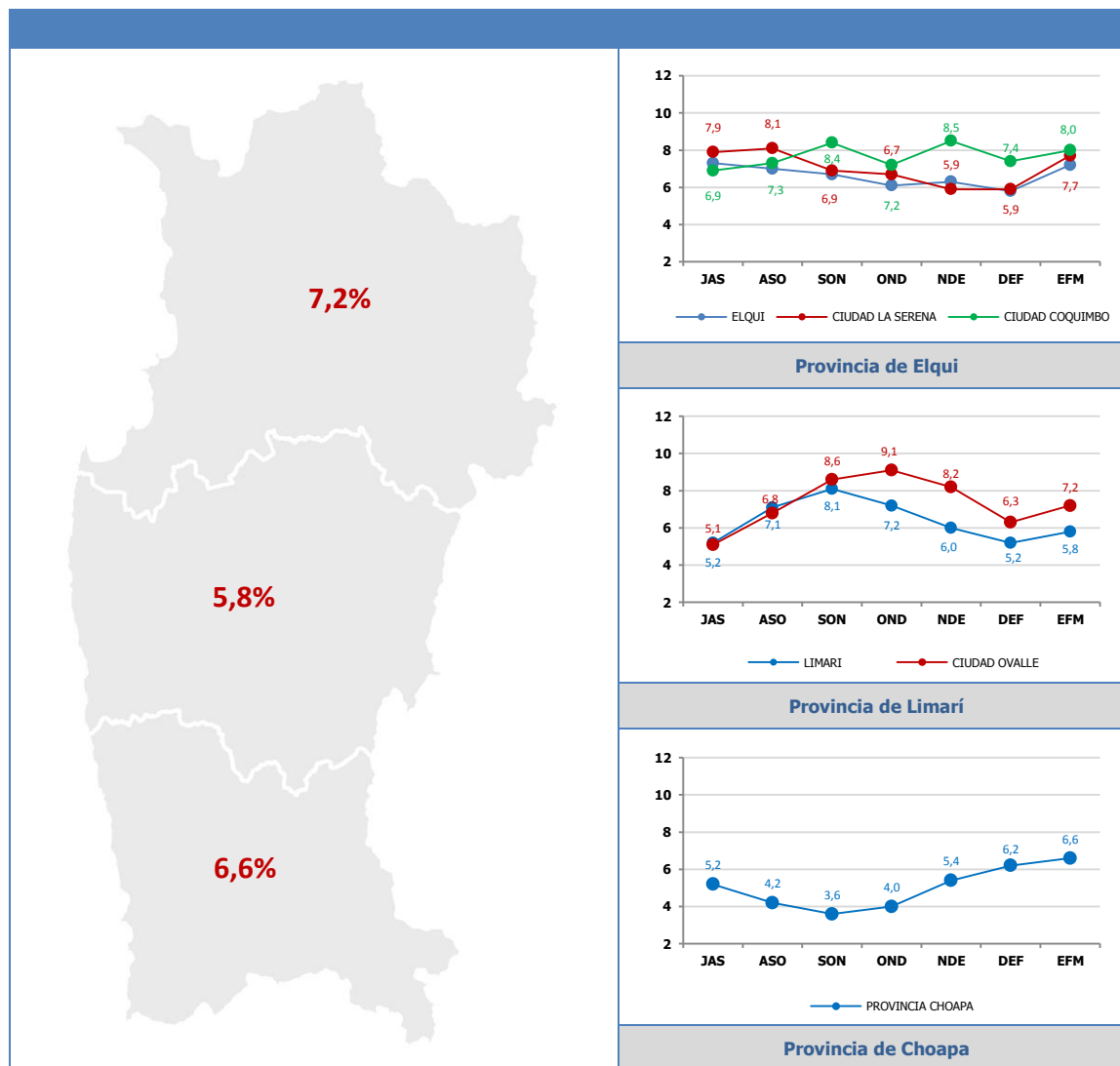

3. Indicadores Temáticos

Gráfico 4: Cesantes por Categoría de ocupación, comparación Trimestres Móviles, Región de Coquimbo.

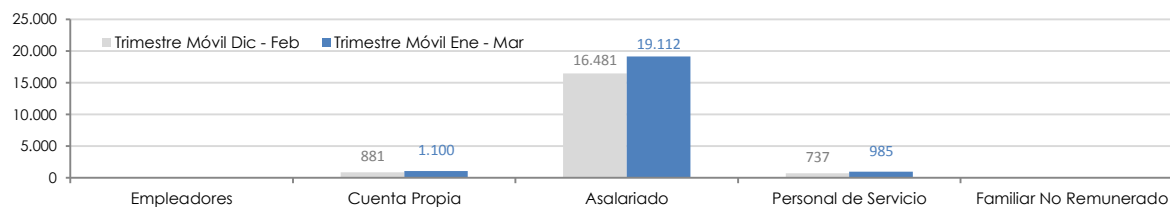

FUENTE: Instituto Nacional de Estadísticas (INE)



Gráfico 5: Desocupación por grupos de edad.

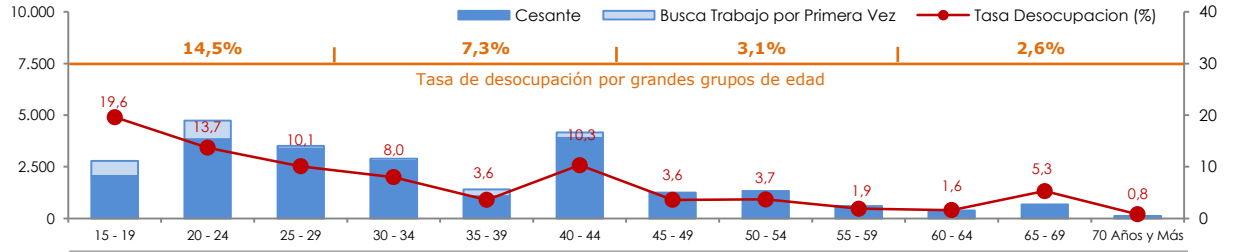

FUENTE: Instituto Nacional de Estadísticas (INE)

Tabla 1: Comparación Trimestres Móviles de Cesantes por grupo de actividad económica, Región de Coquimbo.

Cesantes por Grupos de Actividad Económica	NDE	DEF	EFM	Var	
Agricultura, ganadería, caza y silvicultura	1.431	1.048	1.146	98	↑
Pesca	0	0	0	0	S/I
Explotación de minas y canteras	2.689	2.759	3.864	1.105	↑
Industrias manufactureras	577	578	539	-39	↓
Suministro de electricidad, gas y agua	0	171	171	0	S/I
Construcción	5.002	4.228	4.846	618	↑
Comercio al por mayor y al por menor; reparación de vehículos automotores, motocicletas, efectos personales y enseres domésticos	3.134	3.484	4.246	762	↑
Hoteles y restaurantes	1.283	1.323	1.190	-133	↓
Transporte, almacenamiento y comunicaciones	778	556	489	-67	↓
Intermediación financiera	220	225	73	-152	↓
Actividades inmobiliarias, empresariales y de alquiler	1086	732	893	161	↑
Administración pública y defensa; planes de seguridad social de afiliación obligatoria	494	640	719	80	↑
Enseñanza	1448	1.597	1.611	15	↑
Servicios sociales y de salud	263	70	342	272	↑
Otras actividades de servicios comunitarios, sociales y personales	145	146	275	129	↑
Hogares privados con servicio doméstico	745	737	985	248	↑
Organizaciones y órganos extraterritoriales	0	0	0	0	S/I
Total de Población Cesante	19.294	18.293	21.390	3.096	



Aumento significativo (>5%)



Disminución significativa (<5%)



No se registra una variación significativa (<5%)

FUENTE: Instituto Nacional de Estadísticas (INE)